ZAT: Freitag, den 12. Juli 2019, 11 Uhr

DOTTENDORFER SOCCER

379

Die Bonner Postspielzeitung Druckauflage: 28, Leser: 100

Liebe Freunde des **Dottendorfer Soccers**, Sonntag, 16. Juni 2019

die Post erhöht das Porto für die Büchersendung 500 ab dem 1.7. von 1,20 auf 1,90 €. Damit lohnt sich diese Versandform nur noch für Bücher mit über zwei Zentimeter Dicke. Da dies für den Soccer nicht zutrifft, kann ich ihn zukünftig als Großbrief verschicken, der sich lediglich von 1,45 auf 1,55 € erhöht. Damit wird Euch die Druckausgabe in Zukunft hoffentlich zuverlässiger und schneller erreichen.

Allerdings möchte ich nun die Preise für Heft und Versand jeweils um 50% auf 1,50 erhöhen. Damit kostet Euch das Gesamtpaket statt 2 € ab der nächsten Ausgabe 3 €.

Blöd ist nur, dass ich vor kurzem noch 750 neue Umschläge bestellt habe, die für Büchersendungen eine entsprechende Aufschrift tragen (*Hier offen*). Außerdem habe ich überraschenderweise noch 250 Umschläge in meinem Depot gefunden. Na, das Problem hat sich in 3,8 Jahren dann auch erledigt, denn man kann sie natürlich auch für Briefsendungen verwenden.

Natürlich erhaltet Ihr wieder einen vollständigen Soccer mit vielen Leserbriefen.

Meine Höhepunkte im vergangenen Monat waren fünf Tage auf Sardinien und ein Spielewochenende über Pfingsten in Kassel.

Nun lest mal schön – Euer *Cici*

Inhalt

Bank-United	31. Saison	4
Boggle	Ausgabe 302	16
Choice	Rott	12
Cicis Rateecke	Folge 227	27
Crossword	Gutach	23
	Wetter	23
Hase & Igel	Ambe	10
	Hanfbach	10
	Henne	10
	Olpe	10
Miniscrabble	Iller	26
Ostfriesisches Deichwandern		11
Poesiemeister	Schwarze Laber	30
	Kanzelbach	30
Primtraktorr.	Fallbach	14
	Verse	15
	Jäglitz	13
Scrabble	Eger	21
	Nebel	20
Topwords	Bigge	24
United	28. Saison	33
VP-Sleuth	Murg	9
Zusatz	Impressum	39
	Index	38
	Leserbriefe	2
	Organisatorisches	39
	Spielwiese	40

Leserbriefe

Irene an **Robert** zu "*SCHWEINCHENROSA, also eine Mädchenausgabe :-(*":

1. Wenn der Soccer nach Deinem Empfinden "SCHWEINCHENROSA" ist, wie kommst Du dann darauf, dass es eine "Mädchenausgabe" sei? War doch dann wohl eher eine "Schweineausgabe"?! :-)
2. Irgendwann hat irgendjemand beschlossen, rosa als Mädchenfarbe zu bezeichnen. Mich hat dabei niemand gefragt. Meine absolute Lieblingsfarbe ist blau, gefolgt von grün.
3. Viele Jahre war rosa eine Männerfarbe. Ich zitiere aus einem Artikel über Geschlechterklischees vom 26.4.12 der Süddeutschen, den ich extra für dich wieder im Netz gesucht habe:

   '*Bestimmt gibt es Jungen, die gerne etwas in Rosa anziehen würden. Aber wenn sie das tun, dann werden sie ziemlich sicher ausgelacht. Rosa ist doch eine Farbe für Mädchen, heißt es dann. Und für Jungs? Ja, für die gibt es Blau.*

   Aber warum mögen viele Mädchen eigentlich so gerne Rosa? Das weiß niemand so genau. Angeboren ist es bestimmt nicht. Und auch nicht unumstößlich. Schließlich war vor hundert Jahren Rosa die Farbe der Jungs. Echt wahr.

   Als die belgische Prinzessin Astrid im Jahr 1927 ihr Kind erwartete, war sie sich sicher, dass es ein Sohn werden würde. Deshalb dekorierte sie die Wiege "in der Jungenfarbe Rosa". Rosa galt nämlich damals als "das kleine Rot". Und Rot stand für Blut und Kampf - und damit für Männlichkeit.

   Im Jahr 1918 schrieb eine amerikanische Frauenzeitschrift: Rosa sei nun mal "die kräftigere und damit für Jungen geeignete Farbe". Die Mädchenfarbe damals war dagegen Blau. Denn auf alten Bildern in der Kirche trägt die Jungfrau Maria ganz häufig Blau. Also war Hellblau, "das kleine Blau", für die Mädchen vorgesehen. Erst später änderte sich diese Sicht. [...]'

   Quelle: https://www.sueddeutsche.de/leben/sz-kinderzeitung-geschlechterklischees-typisch-maedchen-typisch-junge-1.1104307-2 rausgesucht am 02.06.2019 um 12:00 Uhr.

Viele blau-grüne Grüße von Irene

ΔnnΔ: Ich hatte Henne nicht als außerderreihe-H im Hinterkopf. Ich habe mich extra bemüht, herauszufinden, welcher Buchstabe nun wohl käme. Mit Gutach hab ich dann ja auch gar nicht so falsch beim G gelegen (???) und da danach H und I kommen einfach schon mal was hiesiges (regional, nicht weiß zu Fahren zum Ansehen ;-)) vorgeschlagen. Daß das dann solche Wellen schlägt, tsTsTS ... wobei: dieser unscheinbare Hanfbach hat doch tatsächlich schon mal ein Haus einstürzen lassen!

https://www.ksta.de/20--21--juni-1992-hochwasser-unterspuelt-geschaeftshaus-11751916

Leserbriefe

Ulrike: Kaum zurück aus Nepal, bin ich schon wieder unterwegs zur Internationalen Rotary Convention in Hamburg. Es werden ca. 30 000 Rotarier aus aller Welt erwartet, und wir genießen das internationale Treiben, alte Freunde wiederzusehen und interessante Vorträge zu hören. Ich muss mich erkundigen, aber eine „Fellowship of Rotarian Scrabble Players“ habe ich noch nicht entdeckt. Es gibt Doctors, Skiers, Sailors, Wine-lovers, Stamp-Collectors, Bikers ... u. v. a. m. Es werden bestimmt wieder interessante Tage und Begegnungen. Aber vorher „ in time“ meine Lösungen.

Peter K.: Aufgrund der ersten Internationalen DS-United-Manager-Konferenz in der Ramsau, kommt diesmal die Auswertung der 8. Runde spät. Peter Mäurer und Claudia haben einen Radurlaub für einen Besuch bei mir genutzt, so dass ich erst nach ihrer Rückreise zum Zusammenschreiben gekommen bin. Angesichts, dass wir uns 35 Jahre nicht gesehen haben, gab es viel ‚Gesprächsbedarf‘ und wir hatten zwei tolle Tage.

Pi: Nach Urlaubsabschluß in Ramsau auf den letzten Drücker die Auswertung.

Claudio: Nach einem seeeehr gelungenem WE in Kassel mit soviel tollen Leuten kommt hier meine neue Auswertung, die dir hoffentlich so genügt. Dein Auswerteprogramm hilft mir immer außerordentlich, vielen Dank :-) ■

Primark ist ja eine wahre Fundgrube.

Diesen Fehler konnte man auf dem Plakat Richtung Poststraße (DS 378, Seite 31) noch gar nicht richtig sehen. Aber man bemüht sich: Die Talentent sind mittlerweile neu gedruckt …

… und die neun Jobs mit etwas Neum wurden inzwischen notdürftig geflickt.

Wann wird auf gepasst repariert?

Der Soccer berichtet weiter. Cici.

Bank-United 31/6

Pokalspiele

Bank United Ex - Chaoskracher 3:17

Verletzt: G: '3:Nochance+++
Tore: G: '5:Uson '6:Lastyear '12:Uson '16:Jojo '30:Jojo '49:Jojo '54:Dreisem '57:Lastyear '61:Renate '63:Uson '68:Jojo '74:Dreisem '80:Renate '82:Ramon '84:Lastyear '84:Ramon '84:Renate
Einnahmen: 113 KDM

Juvento - Kamikaze 2:4

Gelb: G: '15:Yokohama
Verletzt: G: '14:Fuji+++(Kobayashi), '46:Toyota(Sapporo), '64:Tenno
Tore: H: '10:Venezuela '19:Venezuela; G: '12:Honda '23:Tenno '36:Tenno '88:Honshu
Einnahmen: je 362 KDM

SK Kölsch 2* - Lemmis Knilche 2:11

Rot: G: '20:Knilch*
Verletzt: G: '56:Mattel(Hutzi)
Tore: G: '16:Tappel '18:Mittel '24:Renner '27:Mittel '33:Mittel '35:Renner '41:Renner '43:Knalch '58:Renner '59:Tappel '83:Toppel
Einnahmen: 160 KDM

Tränentiere - Bösensell 3:0

Verletzt: H: '17:Mini Mal+++(Schlaffi), '58:Ernie(Schluffi), '85:Schneckchen; G: '38:Durry+++(Dublin), '43:Kerry+(Glengariff)
Tore: H: '4:Aspirin '50:Schlawiner '54:Schneckchen
Einnahmen: je 378 KDM

Riga - Die Biologen* 26:0

Tore: H: '2:Kletterwald '3:Hochwald '6:Kletterwald '8:Waldeck '16:Hochwald '22:Kletterwald '22:Kletterwald '23:Waldlust '24:Hochwald '31:Kletterwald '35:Kletterwald '38:Auwald '39:Kletterwald '47:Waldstück '49:Waldlust '50:Waldstück '51:Auwald '56:Hochwald '57:Hochwald '61:Waldstück '73:Kletterwald '81:Hochwald '81:Waldlust '83:Waldstück '86:Waldsee '87:Waldlust
Einnahmen: 192 KDM

Canned Shoes - Nitro Neubrück* 5:1

Verletzt: H: '6:Pitter(Fritz), '10:Chris+++, '64:Steffen+++(David)
Tore: H: '11:Otto '19:Ralle '22:Ralle '61:Ralle '82:Klaus
Einnahmen: 159 KDM

Human Mayhem - Die Deppen 0:2

Tore: G: '5:Feuerland '81:Machu Picchu
Einnahmen: je 412 KDM

FC Kickoff - FränkischeBw 0:0 nV

Einnahmen: je 170 KDM

Pokalauslosung für Runde 6

Chaoskracher	- Riga
Lemmis Knilche	- Die Deppen
Kamikaze	- Tränentiere
Canned Shoes	- FränkischeBw/FC Kickoff

1. Liga: 10. Spieltag

Neubrück - Canned Shoes 0:0

Verletzt: H: '2:Chicago+(Begeisterung)
Einnahmen: 140 KDM

Riga - SV Guardians 6:1

Tore: H: '4:Waldstück '27:Waldstück '29:Waldsee '34:Waldeck '51:Waldeck '88:Hochwald; G: '60:Portal
Einnahmen: 180 KDM

Bösensell - Histor 0:0

Einnahmen: 154 KDM

Peanuts - Tränentiere 0:0

Einnahmen: 242 KDM

DC Madrigal - Kamikaze 1:0

Verletzt: G: '69:Honda
Tore: H: '50:Ruggeri(E)
Elfmeter: H: '50:Ruggeri trifft
Einnahmen: 264 KDM

2. Liga: 9. Spieltag

Cool Cats - Loepmans Linke 1:5

Tore: H: '79:Chat; G: '4:Bazoer '42:de Jong '46:de Jong '60:Bazoer '86:de Jong
Einnahmen: 90 KDM

Die Deppen - FC Sense 3:0

Verletzt: H: '75:Wellington+; G: '9:Hinten(Milch)
Tore: H: '26:Denali '33:Yosemite '34:Denali
Einnahmen: 70 KDM

SK Kölsch - D.A.K.K. 3:4

Tore: H: '13:Gore '34:Johnson '69:Harrison; G: '10:Dschungel '25:Gi Rafe '51:Town Ship '73:Äquator
Einnahmen: 100 KDM

Chaoskracher - Kessenich 2:1

Verletzt: G: '55:LaLinea(simyo)
Tore: H: '46:Renate '71:Jojo; G: '25:LaLinea
Einnahmen: 171 KDM

Juvento - Andys Panzer 0:0

Einnahmen: 110 KDM

3. Liga: 11. &12. Spieltag

GM Bendorf 14 - GM Daun 17 0:1

Tore: G: '10:Mamer
Einnahmen: 24 KDM

Lemmis Knilche - Apanatschi 88 2:6

Tore: H: '3:Renner '37:Mittel; G: '22:Kroos '23:Kroos '35:Kroos '59:Götze junior '74:Kroos '81:Kroos
Einnahmen: 44 KDM

FC Meschugge - Wildsau Eberst 3:1

Tore: H: '4:Schlapp '45:Stupide '66:Blödmann; G: '10:Mats Schummels
Einnahmen: 36 KDM

L.A. Dodgers - FränkischeBw 1:2

Tore: H: '31:Albuquerque; G: '8:Pimentos de Padron '68:Pimentos de Padron
Einnahmen: 58 KDM

SV Stahl Flehe - GM Euskirchen 0:0

Einnahmen: 36 KDM

Human Mayhem - FC Kickoff 1:1

Tore: H: '17:Roy Black; G: '3:Asbach
Einnahmen: 36 KDM

Lemmis Knilche - GM Bendorf 14 21:0

Gelb: H: '76:Putzer
Tore: H: '4:Mittel '8:Mittel '10:Mitter '22:Mittel '24:Hutzi '26:Hutzi '26:Knilch '34:Knalch '35:Mittel '35:Renner '40:Knilch '45:Toppel '49:Renner '50:Knilch '57:Hutzi '60:Mittel '62:Renner '73:Renner '73:Knilch '83:Knalch '84:Toppel
Einnahmen: 28 KDM

Human Mayhem - GM Euskirchen 0:1

Tore: G: '39:Meister
Einnahmen: 36 KDM

SV Stahl Flehe - FränkischeBw 2:5

Tore: H: '27:Kribbeldönig '80:Kribbeldönig; G: '6:Lebkuchen '16:Lebkuchen '21:HawaiToast '66:Apfelküchla '89:Apfelküchla
Einnahmen: 36 KDM

L.A. Dodgers - Wildsau Eberst 8:2

Tore: H: '2:San Jose '10:Albuquerque '13:Aurora '24:Albuquerque '35:San Jose '37:Dallas '48:Aurora '84:San Diego; G: '11:Arosi '90:ABiL 3
Einnahmen: 36 KDM

FC Meschugge - Apanatschi 88 0:0

Verletzt: G: '79:Kroos junior(Götze junior G)
Einnahmen: 66 KDM

FC Kickoff - GM Daun 17 9:0

Tore: H: '9:Christbirne '25:Asbach '52:Lämpel '58:Whisky '58:Cointreau '80:Wilhelm '85:Asbach '89:Wilhelm '90:Baileys
Einnahmen: 28 KDM

Nicht Einsetzbar

Kamikaze:	Fuji (V2)
Cool Cats:	Streuner (V1)
DC Madrigal:	Molitor (V2)
SV Guardians:	Concierge (V1)
Die Deppen:	Wellington (V1)
Neubrück:	Pocatello (V1) , Chicago (V1)
Chaoskracher:	Nochance (V2)
Tränentiere:	Mini Mal (V2)
Juvento:	Westsahara (V2)
Canned Shoes:	Chris (V2) , Steffen (V2)
Bösensell:	Durry (V2)

Wichtiges

Heimvorteil: 8 Z A T: Titel-ZAT 11^{OO}

1. Liga: 11. Spieltag
2. Liga: 10. & 11. Spieltag
3. Liga: 13. & 14. Spieltag
Pokal: Viertelfinale

Peter Mäurer
Auf 'm Weiher 10
54550 Daun
Pi.Daun@T-Online.De

Zugabgabe brieflich oder bevorzugt online **www.Bank-United.De**

Fehlermeldungen, die Euren aktuellen Zug betreffen, bitte per email, damit ich die Datenbank vor Eurem Zug noch ändern kann.

Tabelle 1. Liga

		Heim			Ausw			Pkte	Tore	T-Dif	WPs	DP	KDM	HS	St	Manager
1(1)	Riga	5	1	0	3	0	1	17: 3	45: 8	37	4.0	0	1810	6	10	Jörg D
2(3)	Tränentiere	2	2	0	1	5	0	13: 7	10: 2	8	4.0	0	812	2	10	Det
3(4)	DC Madrigal	3	2	0	2	1	2	13: 7	10: 7	3	2.0	0	1222	3	10	Heißing
4(2)	Kamikaze	3	1	0	3	0	3	13: 7	19:19	0	3.5	26	760	5	10	BS
5(5)	Peanuts	2	2	2	0	4	0	10:10	9: 5	4	1.5	0	4024	0	10	***
6(6)	Neubrück	1	2	3	2	0	2	8:12	14:18	-4	1.5	0	3817	0	10	Benedi L
7(7)	Bösensell	2	2	2	0	2	2	8:12	8:16	-8	3.0	0	624	0	10	Peter Kg
8(8)	Canned Shoes	1	2	2	0	3	2	7:13	7:16	-9	4.0	0	3054	2	8	Strelow
9(9)	Histor	0	3	1	0	3	3	6:14	4:14	-10	1.5	0	1513	0	10	Schmidt
10(10)	SV Guardians	1	2	1	0	1	5	5:15	6:27	-21	1.0	0	1523	0	10	M.Temme

Tabelle 2. Liga

		Heim			Ausw			Pkte	Tore	T-Dif	WPs	DP	KDM	HS	St	Manager
1(1)	Chaoskracher	5	0	0	2	1	1	15: 3	31:11	20	4.0	0	3600	10	10	Ralf A
2(2)	Andys Panzer	3	1	0	2	3	0	14: 4	17: 3	14	1.5	14	2538	1	10	Sergeant
3(3)	D.A.K.K.	3	0	1	3	1	1	13: 5	27:20	7	2.5	0	2082	1	8	Stepha S
4(4)	Juvento	3	2	0	1	1	2	11: 7	22:10	12	2.5	4	3523	0	6	Wolfga F
5(5)	Loepmans Linke	2	2	0	1	3	1	11: 7	10: 4	6	2.5	0	869	0	10	Jürgen R
6(6)	Die Deppen	1	3	1	1	1	2	8:10	16:14	2	4.0	0	4067	1	10	Jonas Kr
7(7)	Kessenich	1	2	1	1	0	4	6:12	9:15	-6	1.0	28	2389	0	10	Bannasch
8(8)	SK Kölsch	2	1	2	0	0	4	5:13	14:29	-15	1.5	0	2517	0	10	Kranebur
9(9)	Cool Cats	1	0	4	1	0	3	4:14	19:43	-24	1.0	12	1387	0	10	FlorianL
10(10)	FC Sense	1	0	3	0	1	4	3:15	11:27	-16	1.5	0	845	1	10	Wölfer

Tabelle 3. Liga

		Heim			Ausw			Pkte	Tore	T-Dif	WPs	DP	KDM	HS	St	Manager
1(2)	FC Meschugge	4	2	1	3	2	0	18: 6	21: 6	15	3.5	0	5568	0	10	Michae H
2(3)	Apanatschi 88	3	1	1	4	2	1	17: 7	35: 7	28	3.5	0	6594	1	10	Gabi M
3(1)	Human Mayhem	5	1	1	2	2	1	17: 7	18: 4	14	3.5	0	1953	0	10	Mimi
4(5)	FränkischeBw	3	1	1	4	1	2	16: 8	50:12	38	5.5	0	2141	1	10	Franky
5(4)	GM Euskirchen	2	1	2	4	3	0	16: 8	9: 6	3	3.5	0	3904	0	4	Pi
6(7)	FC Kickoff	4	0	2	2	2	2	14:10	27:10	17	5.5	0	4625	1	5	***
7(6)	L.A. Dodgers	5	1	1	1	1	3	14:10	26:14	12	3.5	8	2051	1	2	Graf
8(9)	Lemmis Knilche	2	3	2	2	0	3	11:13	49:27	22	5.5	46	2299	1	10	Temme
9(8)	Wildsau Eberst	2	1	2	2	1	4	10:14	24:49	-25	2.5	0	4839	0	10	Benno S
10(10)	SV Stahl Flehe	1	3	3	0	1	4	6:18	13:31	-18	2.5	0	3780	0	10	MichaelK
11(11)	GM Bendorf 14	0	2	4	0	1	5	3:21	7:69	-62	2.5	0	677	0	0	Pi
12(12)	GM Daun 17	0	0	5	1	0	6	2:22	3:47	-44	3.0	0	651	0	0	Pi

Torjäger

Hochwald (Riga)	**12**	**Jojo (Chaoskracher)**	**10**	**Kroos (Apanatschi 88)**	**17**
Waldeck (Riga)	8	Denali (Die Deppen)	9	Mittel (Lemmis Knilche)	17
Honda (Kamikaze)	7	Weißrussland (Juvento)	9	HawaiToast (FränkischeBw)	12
Auwald (Riga)	7	Dschungel (D.A.K.K.)	8	Renner (Lemmis Knilche)	9
Pine Ridge (Neubrück)	6	Ramon (Chaoskracher)	7	Götze jun (Apanatschi 88)	9

Markt

```
Histor        verkauft      Nestor          V     IV   2        für   40 KDM an die NL
Kamikaze      verkauft      Harakiri        S     IV   4        für   80 KDM an die NL
Neubrück      verkauft      Futurestar      T     IV   6        für  240 KDM an die NL

FC Sense      kauft    19   Neu Lich        VMS   II   8=9      für 1251 KDM vom Markt
SK Kölsch     kauft    20   Murray          VS    I    7=8      für 1568 KDM vom Markt
FC Sense      kauft    21   Neu Er          M     III  7=8      für  555 KDM vom Markt

22              MS   III   7          500
23              U     II  10         1100
24              VM    II   7          600
```

Bemerkungen

1) Keine Kommentare, da um 3 Uhr nachts – kurz vor Redax, kurz nach drei Wochen Radurlaub – erstellt.

2) Die Spieler Sherman, Uns Uwe, Num2 waren vor zwei Runden am Markt gekauft worden, erschienen aber nicht in den Teams. Das sollte korrigiert sein. Als Ausgleich gibt's je einen Zusatz-WP.

17. VP-Sleuth — Murg

Runde 10

Rang	Name	Antwort	alt	neu	B	Total
1.	Lukas Grossmann	E hat 1 Diamanten	51	21	3	75
2.	ΔnnΔ Sabine Hubrig-Schaumburg	F hat 2 Dreier	31	4	1	36
3.	Sven M. Kübler	F hat 2 Opal Zweier	19	12	2	33
4.	Monika Rybczynski	A hat 1 Gelben	9	6	0	15
5.	Susanne Böing	A hat 0 Opal Zweier	7	3	0	10
6.	*Petra Platzhalter*	A hat 2 Perlen Zweier	0	0	0	0

Dank intensiver Mitspielerinnenbetreuung habe ich alle Züge zusammenbekommen.

Warteliste: Dauer: **Sven**, **Lukas**, **Monika** (1/3), **ΔnnΔ** (1/8) Freie Plätze: 1-2
In Klammern: Anzahl mitgespielter Partien/maximale Anzahl Partien

Musterzug VP-Sleuth

```
VP-Sleuth Murg                    // Keine Leerzeile bis zum Ende von Murg!
Runde=11                          // 1 höher als gedruckte Runde
Spieler=Max Mustermann
Frage=Wie viele blaue 2er hat D?
/Frage=Wie viele grüne 2er hat D? // Ersatzfrage
Tipp=Dia Per Opale
     123 123 123
 rot .A. BB. D..                  // GROSS: Dauertipps
blau .X. ... ...
grün ... .d. ...                  // klein: Risikotipps
gelb .c. ... ...
/Dein Kommentar                   // Zum Schluss: Eine Leerzeile!
```

Zugabgabeformat und Regeln findet Ihr unter: `http://CiciB.de/DS/VP-Sleuth.html`
Spielleiter: Cici Beilken, <DS@CiciB.de>, Distelweg 8, 53757 Sankt Augustin, ☎ 0 22 41 34 49 14

10

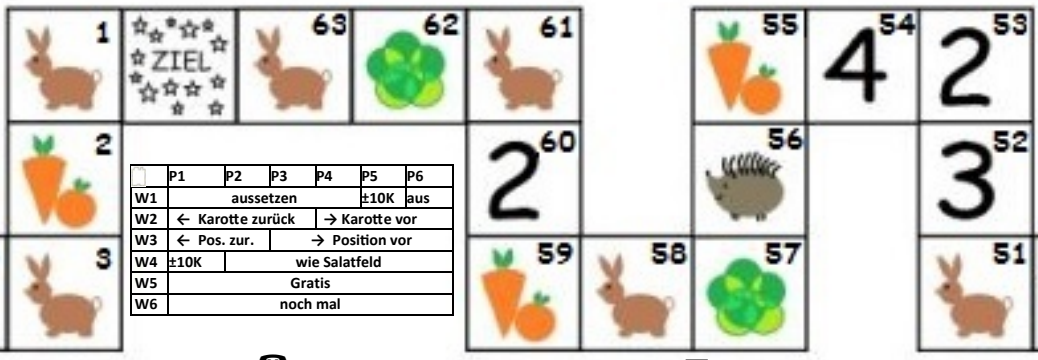

	P1	P2	P3	P4	P5	P6
W1	aussetzen				±10K	aus
W2	← Karotte zurück			→ Karotte vor		
W3	← Pos. zur.			→ Position vor		
W4	±10K	wie Salatfeld				
W5	Gratis					
W6	noch mal					

Zum Katharinentor 26, 53773 Hennef ☎ AB: 02248/2867 Büro: 02203/601-3352 schubsch@t-online.de **13. Juni 2019**

Henne	**Runde 19**	**K**	**S**	**Runde 20**	**K**	**S**
Francesca (Connie)	42 (S), - 36	61	2	frißt, + 50	111	1
Varys (Lukas)						①
Pia (Heike)	frißt [57], + 30	86	-	56 (I), + 10	96	-
Huppel LXI (Ralf)			-			②
ALF28	[55], + 10	18	-	60 (2), - 15	3	-
Haldir (Sven)	frißt [22], + 60	252	-	32 (156), - 55	197	-

Olpe	**Runde 15**	**K**	**S**	**Runde 16**	**K**	**S**
ALF29	46 (H), - 21, WW4 ohne Effekt	20	-	NMR 47 (2), - 1	19	-
Julius (Heike)	19 (I), + 30	271	1	22(S), - 6	265	1
Jon Snow (Lukas)	40 (K), - 36	91	-	47 (2), - 28	63	-
Giorgio (Connie)	47 (2), - 15 + 20	52	-	53 (2), - 21 + 20	51	-
Huppel LXII (Ralf)	frißt [42], + 40	75	1	47 (2), - 15	60	1
INDUR (Sven)	48 (156), - 15 + 10	56	2	57 (S), - 45	11	2

ALF: für Feld 53 reichte es von 46 aus leider nicht mit 20K ☹

Ambe	**Runde 7**	**K**	**S**	**Runde 8**	**K**	**S**
Mohrle (Heike)	16 (156), - 45	160	1	23 (2), - 28	132	1
der kleine süße Zwerg KILI (Sven)	36 (3), - 10	26	2	42 (S), - 21	5	2
ALF30	22 (S), - 6	38	3	frißt, + 50	88	2
Arya (Lukas)	16 (156), - 15	116	2	25 (H), - 45, WW4	71	2
Huppel LXIII (Ralf)	19 (I), + 30	68	3	22 (S), - 6	62	3
Horatio (Connie)	29 (2), - 28 + 20	53	2	35 (2), - 21 + 20	52	2

Hier macht der Würfel (nächstes Mal) wenigstens Sinn, aber ich glaube ich nehm https://online-wuerfel.de/ nicht mehr!

Hanfbach	**Runde 1**	**K**	**S**	**Runde 2**	**K**	**S**
Isabella (Connie)	7 (S), - 28	70	3	10 (2), - 6	64	3
Samwell (Lukas)	6 (H), - 21, WW1	77	3	muss aussetzen	77	3
Huppel LXIV (Ralf)	7 (S), - 28	70	3	10 (2), - 6	64	3
Kassel (Sven)	2 (K), - 3	95	3	+ 10	105	3
ALF31	7 (S), - 28	70	3	12 (3), - 15	55	3
Lilly (Heike)	1 (H), - 1, WW4	97	3	frißt, + 60	157	2

Heike plaudert aus dem Nähkästchen: *„Irgendwie mußte ich bei dem Spielenamen an diesen Hund denken! Ein schwarzes Neufundländer-Baby etwa von der Größe eines Cockerspaniels, das unseren Nachbarn in Strickhausen gehörte. Der Hund lief frei im Dorf herum und wenn wir spazieren gingen, lief der mit uns mit und freute sich, wenn er nach ausgiebigem Bad in jedem erreichbaren und beliebig schlammigen Gewässer uns freudig davon erzählen mußte, gerne indem er uns ansprang.“* Schöne Geschichte, (fast) zur Belohnung dann auch noch Glück dazu!

Dauerabo: Ralf Antz, Lukas Grossmann, Heike Hanz, Sven Kübler, Connie Lamm und Alfons Meier; dazu dann gerne noch Neu-/Ab-und-zu-/Explizit-Spieler, die gehen bei Neustart vor.

Nach wettertechnischem TraumOstern war es ja mal eine Weile normaler regnerischer kühler Frühling, gut für die Natur, jetzt ist aber Sommer! Himmelfahrt habe ich beim http://tv-rengsdorf.de/index.php?page=westerwaldlauf mal wieder die 32km mit rund 800Hm traumhaft, weil bei noch etwas grauerem Wetter laufbar, genossen. Fast hätte ich mich hinreißen lassen, noch den 11er dranzuhängen nach dem Zieleinlauf (sie bieten ja jedes Jahr unterschiedliche wie Blasen ineinander liegende grob 10,20,30,50), um endlich mal wieder Marathon … aber so war es mit recht wenig Muskelkater (weniger als 10 Tage vorher beim Training um die Wahnbachtalsperre ein Viertel kürzer) ja dann doch vernünftiger und somit viel angenehmer zu erinnern! **Lukas** viel Glück beim Bergeer- klimmen Ende Juni. Ich genieße im August dann die Hälfte, https://malberglauf.de/ mit 370Hm auf 6km, alle Jahre wieder schön weil familiär seit vielen Jahren im Programm.

Liebe Grüße, **ΔNNΔ**

Ostfriesisches Deich Wandern

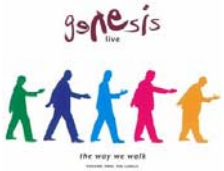

GM: Michael Kerp, Michael.Kerp@arcor.de

ODW	**20**		Runde	10
Name	**Punkte**	**Einsatz**	**Bonus**	**Rest**
Claudio	797	418	500	879
Lukas	227	53	0	174
Susanne	417	22	0	395
Frank	21	20	0	1

ODW	**21**		Runde	9
Name	**Punkte**	**Einsatz**	**Bonus**	**Rest**
Micky	1500	1317	500	683
Lukas	1316	937	0	379
Karl-H.	892	891	0	1
Susanne	1136	701	0	435
Cici	1255	528	0	727

ODW	**22**		Runde	8
Name	**Punkte**	**Einsatz**	**Bonus**	**Rest**
Frank	4832	4102	500	1230
Karl-H.	4684	3712	0	972
Susanne	4954	3456	0	1498
Lukas	4408	3378	0	1030
Jemma	4176	3248	0	928
Fynja	4461	3105	0	1356
Dirk	4076	3089	0	987
Anna	4209	2345	0	1864

ODW	**23**		Runde	7
Name	**Punkte**	**Einsatz**	**Bonus**	**Rest**
Ralf	8532	3554	500	5478
Connie	8596	3419	0	5177
Lukas	8122	3368	0	4754
Karl-H.	8597	3301	0	5296
Susanne	8386	3245	0	5141
Jürgen	7781	3003	0	4778

ODW	**24**		Runde	6
Name	**Punkte**	**Einsatz**	**Bonus**	**Rest**
Anna	10590	3456	500	7634
Connie	11246	3123	0	8123
Karl-H.	10952	3104	0	7848
Irene	10542	2901	0	7641
Lukas	11049	2868	0	8181
Jörg	11580	2800	0	8780
Ralf	10851	2779	0	8072
Jürgen	10140	2777	0	7363
Claudio	11437	2711	0	8726
Jemma	10757	2223	0	8534

ODW	**25**		Runde	5
Name	**Punkte**	**Einsatz**	**Bonus**	**Rest**
Jürgen	11665	3033	500	9132
Ralf	13145	2779	0	10366
Karl-H.	12698	2752	0	9946
Claudio	13767	2685	0	11082
Connie	13643	2588	0	11055
Lukas	13532	2478	0	11054
Micky	13684	2404	0	11280
Anna	11537	2323	0	9214

ODW	**26**		Runde	4
Name	**Punkte**	**Einsatz**	**Bonus**	**Rest**
Irene	15364	3001	500	12863
Anna	15389	2678	0	12711
Lukas	15376	2258	0	13118
Claudio	15701	2138	0	13563
Connie	15772	2117	0	13655
Frank	15708	2105	0	13603
Micky	15588	2104	0	13484
Susanne	15383	2101	0	13282
Jürgen	15112	2000	0	13112
Ralf	15508	1918	0	13590
Fynja	15260	1680	0	13580
Jemma	15597	1582	0	14015

ODW	**27**		Runde	3
Name	**Punkte**	**Einsatz**	**Bonus**	**Rest**
Irene	17396	3001	500	14895
Jürgen	17056	2222	0	14834
Karl-H.	17459	1891	0	15568
Lukas	17314	1828	0	15486
Susanne	17105	1825	0	15280
Ralf	16965	1784	0	15181
Frank	17378	1725	0	15653
Anna	16968	1717	0	15251
Connie	17452	1626	0	15826
Jörg	17400	1600	0	15800
Claudio	17440	1541	0	15899
Jemma	17662	1169	0	16493
Dirk	17668	1166	0	16502

In ODW 20 führt Claudio uneinholbar vor Susanne und Lukas. **Allen dreien herzlichen Glückwunsch.** Cici verlässt ODW mit einem achtbaren 5. Platz. Ansonsten hatten wir eine unentschiedene Anna, eine verschwenderische Irene und 3 NMRs.

ODW	28		Runde	2
Name	**Punkte**	**Einsatz**	**Bonus**	**Rest**
Irene	18695	2701	500	16494
Anna	18766	2012	0	16754
Jürgen	18723	1777	0	16946
Karl-H.	18743	1580	0	17163
Lukas	18776	1518	0	17258
Ralf	18749	1516	0	17233
Jörg	18850	1515	0	17335
Claudio	18832	1512	0	17320
Susanne	18851	1415	0	17436
Micky	18796	1304	0	17492
Connie	18849	1267	0	17582

ODW	29		Runde	1
Name	**Punkte**	**Einsatz**	**Bonus**	**Rest**
Jürgen	20000	1777	500	18723
Irene	20000	1771	0	18229
Lukas	20000	1238	0	18762
Anna	20000	1234	0	18766
Ralf	20000	1234	0	18766
Karl-H.	20000	1204	0	18796
Micky	20000	1204	0	18796
Susanne	20000	1201	0	18799
Jörg	20000	1200	0	18800
Claudio	20000	1189	0	18811
Connie	20000	1181	0	18819
Frank	20000	1175	0	18825

Choice

Rott Michael Kerp, Kreisauer Str. 18, 53175 BN, 0228-22788468, Michael.Kerp@arcor.de

Standard	Aus	2	3	4	5	6	7	8	9	10	11	12	1	2	3	4	5	6	oR	Pkte
Fynja		3			7	6	2	3	6		5			7		4		4	1	-20
Jörg		3		6		7		5	3	6	1	1		5	5			6		-40
Claudio		2		5	3	5		6	8		1	2	4			6	6			-42
Dirk		3			7	6	3	4	4		5		3			6		5	2	-50
Rolf		2	2	6		6	5	3	3		5				5	5		6		-50
Frank		2		7		5	3	4		3	7	1		5	6	5				-57
Jemma		2		5		6	5	4	5	3		2		5		5	5		1	-58
Helmut		2		6	1	5	1	6		4	6	1		6	6	4				-62
Connie		3		4	3	5		7	7	1		2		4		4	7		1	-69
Irene		1			4	8	6	5	3	4		1	4	6				5	1	-74
Anna			2	6		6	2	4	1	4	6	1	5		6	5				-86
Susanne		2		4	2	6	5	4	1	7		1	3	6				5	2	-91
Punkte ab 5. Zahl		10	7	6	5	4	3	4	5	6	7	10								

	Turn	17				Turn	18			
Würfelvorgabe	1	2	4	5	6	2	2	3	4	5

Auch zum regulären ZAT keine Züge von Finja, Jemma und Dirk. Ich hoffe, bei euch ist alles in Ordnung und habe mein Bestes gegeben.

Claudio wollte in Planung Turn 15 ohne Rest auskommen, ohne mich ☺. Sardinien ist leider ausgefallen, so dass ich alle Züge berücksichtigen konnte.

Die Würfel sind dieses Mal recht unspektakulär gefallen. Bei Standard gibt es für viele die fünfte Acht, die Zwölf bei Planung lag ja schon und bei BoF bringen zwei Dreien zwar einigen Punkte, aber wohl auch das Ende für Anna.

Planung	Aus	2	3	4	5	6	7	8	9	10	11	12	1	2	3	4	5	6	oR	Pkte
Jörg				5	5	5	5	6	4		2		4				4	5	3	-14
Rolf		2		6	1	7	6	7				3			6		5	4	1	-18
Dirk			3		5	5	6	10	2	1				6			4	5	1	-21
Susanne			2		3	7	6	8	5	1			2	7				6	1	-21
Frank			4		5	7	5	6	3		2			5			5	5	1	-32
Helmut		2		6	6	2	3	9				4		5			6	4	1	-38
Anna				4		6	5	8	3		4	2	4	6	6					-53
Connie		2		5	4	5		8	4			4		6		5	4		1	-54
Claudio		2		5	1	3	4	13				4		5	6		5			-58
Jemma		2		3	4	2	5	12				4		5	6		5			-65
Fynja		2		4	5	3	4	10				4		7			5	3	1	-71
Punkte ab 5. Zahl		10	7	6	5	4	3	4	5	6	7	10								

	Turn	17					Turn	18			
Würfelvorgabe	1	2	3	4	6		3	4	5	6	6
	Turn	19					Turn	20			
Würfelvorgabe	1	3	3	4	6		1	4	5	5	6

Bestof4	Aus	2	3	4	5	6	7	8	9	10	11	12	1	2	3	4	5	6	oR	Pkte
Anna				9			5	9		9			7		7			2		83
Jörg				11	7		8	6						5			5	6		77
Dirk			9			7	5	5	6					6			5	5		64
Fynja					7	5	10	10						5	5			5	1	61
Frank			10		6			7	6	3					5	5		4	2	54
Jemma			6		5	6	10	5							5	4		5	2	49
Claudio				8		6	6	8			4				5	5	6			34
Susanne				8	4		8		9	3			6	5	5					21
Connie			7	3		7	4		6	5				6	6			3	1	9
Rolf			1	8			7	6	2	7	1		5		7			4		-1
Helmut			7		1	4	7	2	7	4				6	6			3	1	-35
Punkte ab 5. Zahl		10	7	6	5	4	3	4	5	6	7	10								

Würfelvorgaben für Turn 17 und Turn 18 . Wähle 2 aus 4

	A:	1	1	2	2	6	**B:**	1	4	4	5	6
und	**C:**	2	3	4	4	5	**D:**	1	3	5	5	5

ZAT = Titel-ZAT

W N O S

Primtraktorrennen

Neustart
Jäglitz

(0)	2	3	5	7	11	13	17	19	23	29	31	37	41

Wenn ich keine anders lautenden Meldungen bekomme, starte ich im nächsten Soccer ein Primtraktorrennen mit Cici, Claudio, Connie, Frank, Heike, Irene, Jörg, Lukas, Ralf und Robert. Weitere Trecker sind herzlich willkommen.

14

Primtraktorrennen

Fallbach
Runde 3 / 13

(0)	2	3	5	7	11	13	17	19	23	29	31	37	41

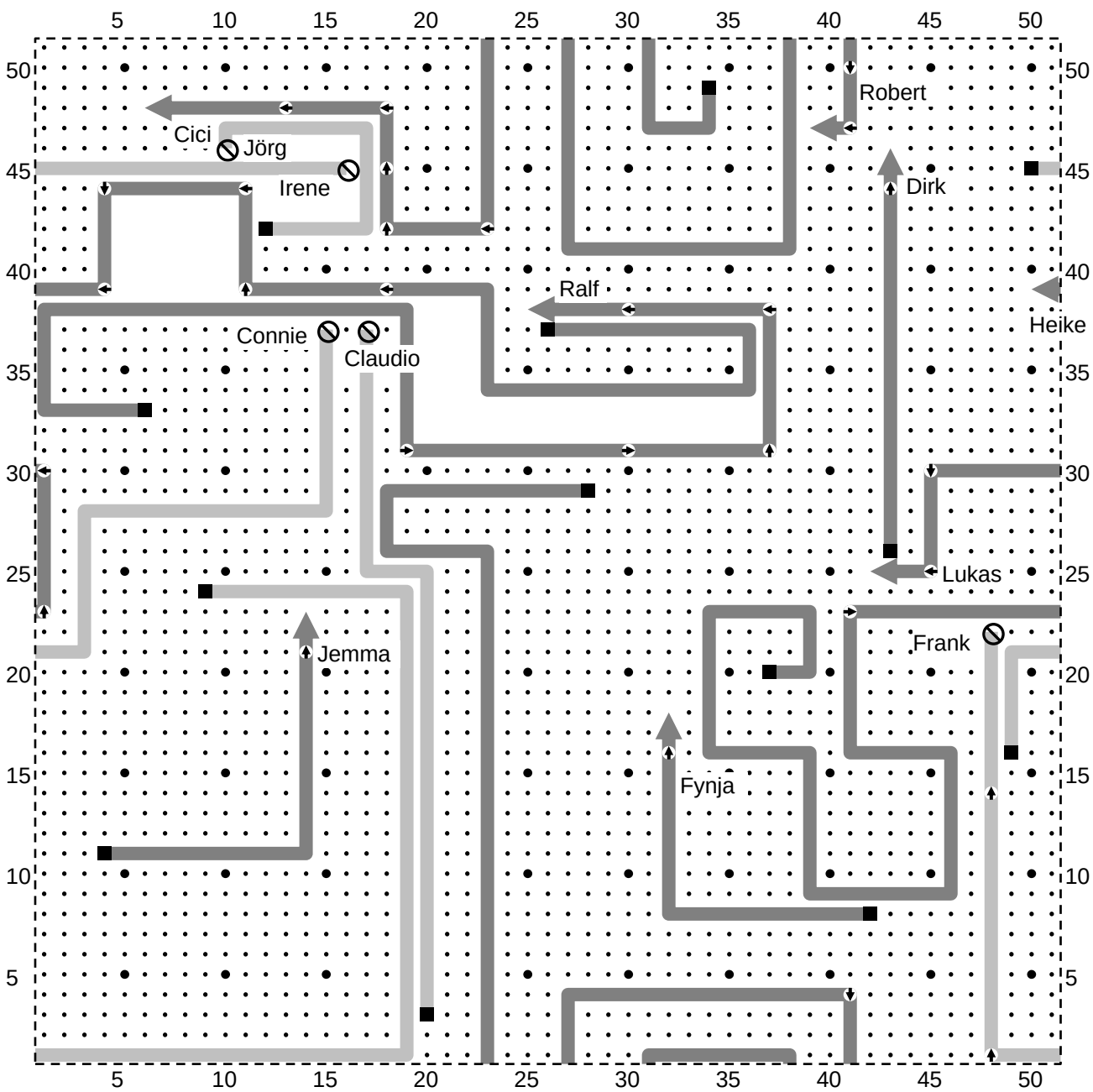

Da war soviel Platz im Westen für Frank. Leider trotz normalem ZAT wieder NMRs.

Platz	Spieler	Position		Speed	Länge	Bonus	Gesamt	Letzter Zug					Bemerkung
1	**Lukas**	42	25	3	89		**89**	+O	-N	=W	-S	-W	
2	**Robert**	39	47	2	78		**78**	-S	-S	-W			
3	**Frank**	48	22	0	77		**77**	+N	=N	(-N)	(+N)		Aus in Runde 3
3	**Cici**	6	48	7	77		**77**	-W	-N	=N	+W	+W	
5	**Ralf**	25	38	5	73		**73**	+O	-O	=N	=W	-W	
6	**Heike**	50	39	5	66		**66**	+W	-N	+W	-S	=W	
7	**Connie**	15	37	0	39		**39**						Aus in Runde 2
8	**Claudio**	17	37	0	38		**38**						Aus in Runde 2
9	**Jemma**	14	23	2	23		**23**	=N					NMR
10	**Dirk**	43	46	2	21		**21**	=N					NMR
10	**Fynja**	32	18	2	21		**21**	=N					NMR

Michael Kerp, Kreisauer Str. 18, 53175 Bonn, 0228-22788468, michael.kerp@arcor.de

Primtraktorrennen

Verse
Runde 6 / 13

(0)	2	3	5	7	11	13	17	19	23	29	31	37	41

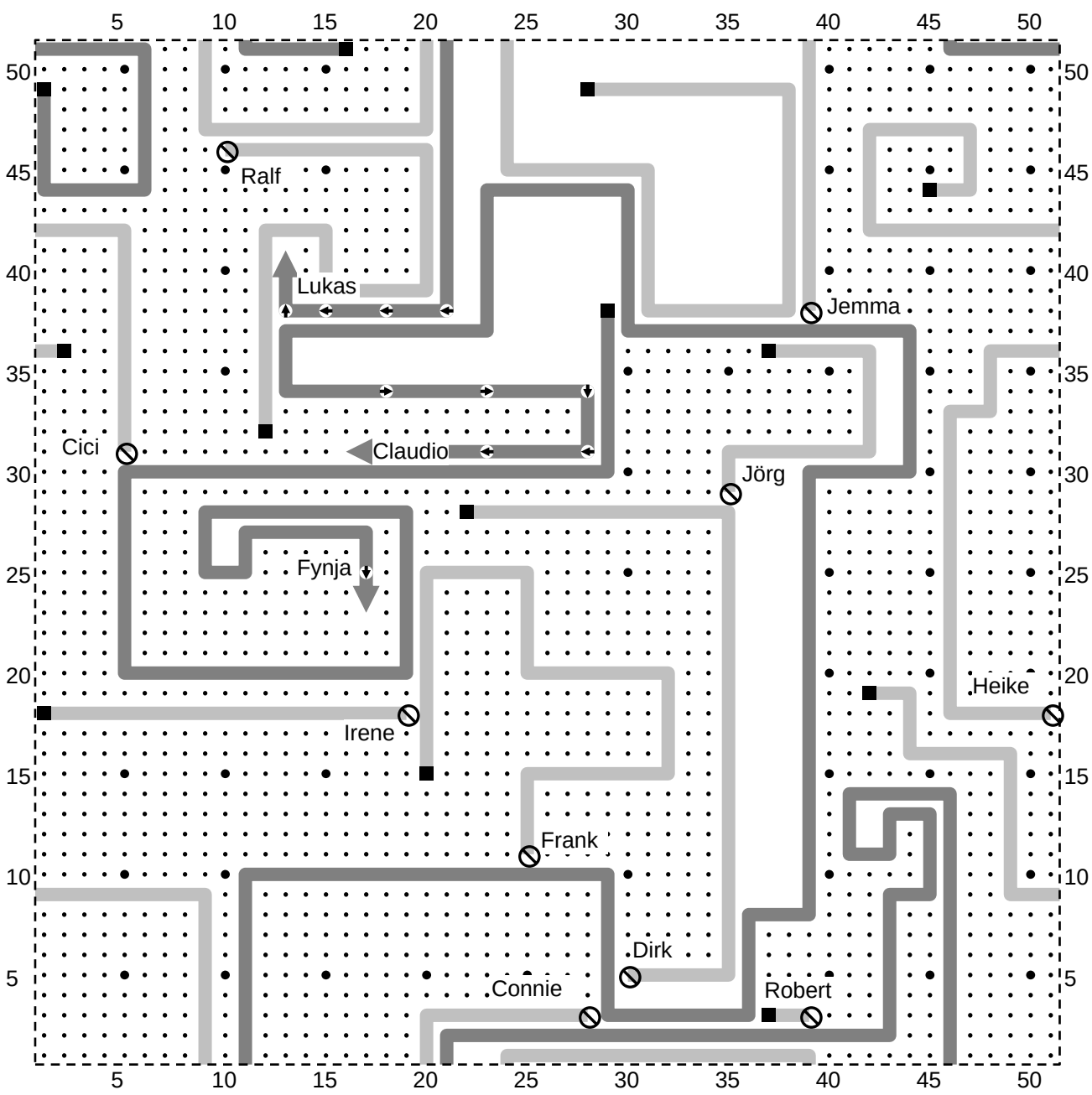

Platz	Spieler	Position		Speed	Länge	Bonus	Gesamt	Letzter Zug					Bemerkung
1	**Claudio**	16	31	7	168		**168**	=O	=O	-S	+W	+W	
2	**Lukas**	13	41	3	118		**118**	-W	=W	-W	+N		
3	**Fynja**	17	23	2	92		**92**	=S					NMR
4	**Jemma**	39	38	0	79		**79**						
5	**Connie**	28	3	0	68		**68**						
6	**Frank**	25	11	0	44		**44**						
7	**Dirk**	30	5	0	42		**42**						
8	**Cici**	5	31	0	41		**41**						
9	**Ralf**	10	46	0	39		**39**						
10	**Heike**	51	18	0	31		**31**						
11	**Jörg**	35	29	0	20		**20**						
12	**Irene**	19	18	0	19		**19**						
13	**Robert**	39	3	0	3		**3**						

Nach dem erneuten NMR von Fynia erkläre ich Verse für beendet. Lukas muss in der nächsten Runde aufgeben und Claudio hat genug Vorsprung um durch einen Unfall seinerseits die Partie zu beenden. **Gratulation an Claudio, Lukas und Fynja**, die ohne NMR wohl noch Silber geholt hätte.

BOGGEL

Ausgabe 302

Liebe Freunde des magischen Boggle-Würfels,

seltsamerweise wurde ein Wort, das ich vorher noch nicht gehört habe, öfters von Euch entdeckt als andere, gängigere Wörter. Damit meine ich nicht etwa *antrinke*, sondern *Pantine*.

Angenommen. Die 21 verschiedenen Wörter dieser Auswertung verteilen sich so: ein 8er, vier 7er, fünf 6er, neun 5er und noch zwei 4er. Hier die fünf längsten Wörter:

- ANTRINKE, 18× gewertet, stammt vom Verb *antrinken*: Wenn ich antrinke, …
- PANTINE, 18× gewertet, ist norddeutsch für einen Holzschuh.
- ANHAKEN, 17× gewertet, mit einem Haken befestigen.
- KANTINE, 17× gewertet
- ANTRINK, 16× gewertet, von *antrinken:* Wenn ich antrink, …

Abgelehnt. Diesmal wart Ihr vorsichtiger und nur drei Wörter gehen flöten:

- HINKARRT 8er von Petra: Bei *hinkarren* verweigert sich der Duden.
- TAHINE 6er von Connie: Auch nicht in unserer Bibel.
- KATARR 6er von Rolf: Ohne H am Ende hustet es sich schlecht.

Neue Auslosung

A	O	C	W
O	L	P	H
T	J	E	P
O	H	E	V

Alte Auslosung

E	*N*	*I*	*R*
K	*H*	*R*	*T*
A	*A*	*N*	*Q*
T	*P*	*L*	*P*

Jeder, der Lust hat, darf acht verschiedene Wörter (davon drei als Ersatz) schicken, die man nach der Boggle-Regel aus der neuen Auslosung bilden kann: Bei einem beliebigen Buchstaben beginnend zu jeweils benachbarten Feldern (in allen drei bis acht Richtungen) ziehen, dabei jedoch kein Feld doppelt verwenden.

Referenz: Duden Band 1: Rechtschreibung, **27. Auflage**, Dudenverlag Berlin, 2017
Allgemeine Regeln für Wortspiele von Daniel Böttcher, Stand **Februar 2018**

Musterzug in meinem Wunschformat für Eure Züge in E-Mails:

```
Boggle
Max Mustermann: Einsaat einsaut einsam einsag bannst beinst anstau einsau
beinst von ausbeinen: Du beinst aus
```

Boggle-Blogger

Irene: Alf ist heute frustriert aus Boggle ausgestiegen. Er hat sich viel Mühe gegeben beim Wörterraussuchen und findet es nicht ok, dass es genau den einen Referenzduden gibt. Weshalb nicht Duden-online als Referenz? Daher möchte er auch aus dem Teamnamen rausgenommen werden. Die Folge wird demnächst deutlich werden, weil ich einfach viel weniger Zeit in die Wörtersuche investiere als Alf. Niels hilft zwar noch mit, aber auch er steckt weniger Zeit rein als Alf.

Cici: Ach, es tut mir leid, dass Alf so frustriert ist. Aber Ihr seid immerhin mit *Zierseite* und *Ziereule* schon absichtlich ein kleines Risiko eingegangen, denn diese Wörter finde ich nicht im Online-Duden.

Die Referenz für unsere Wortspiele haben wir bei der letzten Reform der Wortspielregeln ausführlich diskutiert. Da kam auch der Vorschlag auf, duden.de als Grundlage zu nehmen. Doch diese Variante hätte einen großen Nachteil: Niemand kann sagen, ob und wann ein Stichwort aufgenommen oder gestrichen wird. Was heute drin ist, kann morgen fehlen und was gestern noch nicht gefunden wird, kann heute dabei sein. Das eignet sich daher nicht als objektiver Maßstab für ein Wortspiel per Post. Mehrere gedruckte Ausgaben des Dudens sind für mich zu unpraktisch und im Extremfall können sie sogar zu Widersprüchen führen. Daher gibt es nur eine, aber klar benannte Referenz.

Irene: Zu den abgelehnten Wörtern habe ich noch Fragen: *zureiten* steht im Duden. Weshalb darf ich dann nicht *Zureiter* nehmen? *Iteration* steht im Duden. Weshalb darf ich dann nicht *iteriere* nehmen?

Cici: *Zureiter* ist keine Beugungsform von *zureiten* und *iteriere* keine Beugungsform von *Iteration*. Beides sind Wortbildungen. Das wird in der Grammatik klar voneinander abgegrenzt. Ansonsten könnte man auch den *Sitzer* von *sitzen* und den *Weiner* von *weinen* bilden. Bei Substantiven wie *Iteration* ist es noch ganz einfach, alle Beugungsformen aufzuzählen. Es gibt je vier Fälle für Singular und Plural. Bei Verben ist es schon schwieriger und es wechselt sogar teilweise die Wortart: Bei *zureiten* sind zum Beispiel auch die beiden Partizipien *zureitend* und *zugeritten* erlaubt, die wie Adjektive dekliniert werden. Und nach den Wortspielregeln ist auch (des) *Zureitens* möglich. Ansonsten ist der Wechsel der Wortart immer ein Indiz für ungültige Wortbildung statt erlaubter Beugung.

Heike: Daß der Duden das Urtier nicht kennt, hätte ich nicht gedacht! Auch daß das Metrofeuer (das Feuer in der Metro) nicht im Duden steht, wo das bestimmt jede Zeitung so schreiben würde, wenn es ein solches Feuer gäbe! Outlook zumindest kennt das Wort und malt mir keinen Kringel drunter!

Cici: Das Urtier überrascht mich auch. Zum Metrofeuer: Im Deutschen kann man ja fast alle Hauptwörter zusammensetzen. Leider entstehen dabei oft Zweifelsfälle, die man mit dem gesunden Menschenverstand nicht abgrenzen kann. Das haben früher schon Spielleiter versucht und sind kläglich gescheitert. Daher gibt es nur eine Möglichkeit: Wir müssen ein zuverlässiges Entscheidungskriterium benutzen.

Wie die Rechtschreibprüfung von Outlook funktioniert, weiß ich nicht. Es kann sein, dass sie eine große Liste von Wörtern besitzt, die in irgendwelchen Texten mal vorgekommen sind, oder die Wörter aufteilt und als zulässig erachtet, wenn die Bestandteile bekannt sind. Das könntest Du mal mit absurden zusammengesetzten Wörtern ausprobieren.

Petra: Mein E-Mail-Programm schieße ich noch mal zum Mond . Ich habe mir angewöhnt, Boggle komplett elektronisch zu machen, springe also immer zwischen PDF und E-Mail-Entwürfen hin und her. Das alte Tablet hat auch immer schön brav die neusten Änderungen gespeichert. Beim neuen finde ich dazu nicht die passenden Einstellungen. Das hat Donnerstagabend vorm ZAT dazu geführt, dass meine Entwürfe so gut wie leer waren und ich davon ausging, mich noch nicht damit beschäftigt zu haben. Daraufhin habe ich schnell noch eine Boggle-Mail an Dich verfasst.

Als ich jetzt aber die Lösungen sah, erinnerte ich mich an den FOURIER, den ich extra noch mal nachgeschlagen hatte, auch wegen -r- oder -rr-. Ärgerlich, aber nicht zu ändern. Vielleicht sollte ich doch zukünftig dazu übergehen, mir zusätzlich zu Scrabble auch Boggle auszudrucken und meine geistigen Auswüchse handschriftlich draufzukritzeln.

Also auf ein Neues: Gerne hätte ich den Katarrh gebildet, aber das h befand sich auf dem falschen Platz, auch mit -laken-, -ehr-, -kehrt-, -hart-, - hirt-, -plan-, irr-, hätte sich doch etwas machen lassen müssen ... Aber die doch nicht vorhandenen Planken legten sich wie Bretter vor meinen Kopf oder sollte ich sagen "vors Hirn"?

Auch das folgende Lösungswort habe ich leider nicht im aktuellen Duden gefunden, für mich als Mama-Taxi erscheint es allerdings sehr gängig und deshalb reiche ich es trotzdem ein: HINKARRT.

Irene: Bei Boggle ist es leider offensichtlich, dass Alf ausgestiegen ist. Mir fehlt einfach die Geduld beim akribischen Ausprobieren.

Lektor Helmut: Das mit Alf tut mir leid. Ich kenne auch solche Frustphasen, aber das ist ja echt ein Härtefall. Mein Mitgefühl habt Ihr!

Jörg: Vielen Dank für die schönen Statistiken zu den ersten 300 Boggle-Auswertungen im Soccer! Um der phänomenalen Leistung des äußerst verdienstvollen Mitspielers Werner Urff nahe zu kommen, wird es noch einiger Anstrengung meinerseits bedürfen. Diesmal versuche ich das wie folgt: …

Runde. Obwohl man diesmal das 8er und alle 7er der Runde finden musste, erreicht dennoch ein Dutzend Tüftler das Optimum von 100%. **Blanca** geht nicht mehr zur Kantine und **Gaby** will sich dort nicht anhaken – das gibt 95 Pseudoprozent.

	Wer	Wörter	Punkte	%
1.	Werner Urff	ANTRINKE PANTINE ANHAKEN KANTINE ANTRINK	36	100
1.	Jörg Diersen	ANTRINKE PANTINE ANHAKEN KANTINE ANTRINK	36	100
1.	Helmut Postl	ANTRINKE PANTINE ANHAKEN KANTINE ANTRINK	36	100
1.	Cici Beilken	ANTRINKE PANTINE ANHAKEN KANTINE ANTRINK	36	100
1.	Gottfried Beesk	ANTRINKE PANTINE ANHAKEN KANTINE ANTRINK	36	100
1.	Ulrike Aka	ANTRINKE PANTINE ANHAKEN KANTINE ANTRINK	36	100
1.	Barbara Dauenhauer	ANTRINKE PANTINE ANHAKEN KANTINE ANTRINK	36	100
1.	Petra Wortmann	ANTRINKE PANTINE ANHAKEN KANTINE ANTRINK	36	100
1.	Susanne Böing	ANTRINKE PANTINE ANHAKEN KANTINE ANTRINK	36	100
1.	Ingrid Herrmann	ANTRINKE PANTINE ANHAKEN KANTINE ANTRINK	36	100
1.	Lukas Grossmann	ANTRINKE PANTINE ANHAKEN KANTINE ANTRINK	36	100
1.	Renate Sternagel	ANTRINKE PANTINE ANHAKEN KANTINE ANTRINK	36	100
13.	Blanca Gröbli	ANTRINKE PANTINE ANHAKEN ANTRINK PLAKAT	35	95
13.	Gaby Sonntag	ANTRINKE PANTINE KANTINE ANTRINK KAPLAN	35	95
15.	ANNAs VIPs	ANTRINKE ANHAKEN KANTINE KAPLAN NITRAT	34	90
15.	Sven M. Kübler	ANTRINKE KANTINE ANTRINK PLAKAT TRINKE	34	90

Wer	Wörter	Punkte	%
17. Marianne Bremer	PANTINE ANHAKEN KANTINE PLAKAT ANHAKE	33	85
17. Helmut Born	ANTRINKE PANTINE ANTRINK TRINKE PLANT	33	85
17. Florian Liel	ANTRINKE ANHAKEN PLAKAT NITRAT ANHAKE	33	85
20. Heike Hanz & Mutter	PANTINE KANTINE PLAKAT TRINKE KAPLAN	32	80
21. Rolf Fendler	ANHAKEN PLAKAT TRINKE KAPLAN HAKEN	30	70
22. Connie Lamm	PANTINE TRINKE KAPLAN LAKEN TARNE	29	65
22. Det Runo	PLAKAT TRINKE KAPLAN NITRAT TARNT	29	65
24. Irene & Niels	PLANT NARRT KEHRT HIRNE PAART	25	45
25. Jürgen & Betty	PLANT LAKEN HAKEN HAKE PLAN	23	35

Tabelle. Unser Champion und Spitzenreiter **Werner** hat es zum achten Mal geschafft, die begehrten 100% der ewigen Tabelle zu erklimmen. Wie lange kann er sich diesmal halten? **Jörg** sichert sich den zweiten Platz und nähert sich weiter an. **Helmut** hält den dritten Rang und steigert ebenfalls seine Prozentzahl in Richtung 100%. **Blanca** fällt wegen eines lumpigen Buchstabens drei Ränge auf Platz Zehn und lässt drei Damen passieren.

Platz	Wer	Dabei	Alt	Runde			Neu
1.	Werner Urff	301x	99,9	* 0,6 +	100	* 0,4 =	100,0
2.	Jörg Diersen	177x	99,0	* 0,6 +	100	* 0,4 =	99,4
3.	Helmut Postl	301x	98,0	* 0,6 +	100	* 0,4 =	98,8
4.	Cici Beilken	175x	97,5	* 0,6 +	100	* 0,4 =	98,5
5.	Gottfried Beesk	122x	97,4	* 0,6 +	100	* 0,4 =	98,4
6.	Ulrike Aka	168x	97,2	* 0,6 +	100	* 0,4 =	98,3
7. (8.)	Barbara Dauenhauer	244x	93,0	* 0,6 +	100	* 0,4 =	95,8
8. (9.)	Petra Wortmann	41x	92,8	* 0,6 +	100	* 0,4 =	95,7
9. (10.)	Susanne Böing	226x	92,2	* 0,6 +	100	* 0,4 =	95,3
10. (7.)	Blanca Gröbli	166x	95,2	* 0,6 +	95	* 0,4 =	95,1
11. (12.)	Ingrid Herrmann	155x	88,4	* 0,6 +	100	* 0,4 =	93,0
12. (14.)	Lukas Grossmann	79x	85,8	* 0,6 +	100	* 0,4 =	91,5
13. (16.)	Renate Sternagel	143x	84,1	* 0,6 +	100	* 0,4 =	90,5
13. (11.)	ANNAs VIPs	261x	90,8	* 0,6 +	90	* 0,4 =	90,5
15.	Gaby Sonntag	40x	84,8	* 0,6 +	95	* 0,4 =	88,9
16. (13.)	Marianne Bremer	74x	86,3	* 0,6 +	85	* 0,4 =	85,8
17. (19.)	Sven M. Kübler	301x	82,4	* 0,6 +	90	* 0,4 =	85,4
18. (20.)	Helmut Born	228x	81,6	* 0,6 +	85	* 0,4 =	83,0
19. (18.)	Rolf Fendler	299x	82,6	* 0,6 +	70	* 0,4 =	77,6
20. (17.)	Connie Lamm	124x	83,1	* 0,6 +	65	* 0,4 =	75,9
21. (24.)	Florian Liel	24x	59,0	* 0,6 +	85	* 0,4 =	69,4
22.	Heike Hanz & Mutter	297x	61,7	* 0,6 +	80	* 0,4 =	69,0
23.	Det Runo	262x	60,9	* 0,6 +	65	* 0,4 =	62,5
24. (21.)	Irene & Niels	274x	62,0	* 0,6 +	45	* 0,4 =	55,2
25.	Jürgen & Betty	301x	54,2	* 0,6 +	35	* 0,4 =	46,5
26.	Leo Schulze Brockhoff	1x	3,1	* 0,6 +	0	* 0,4 =	1,9
27.	Ela & Conan	215x	2,8	* 0,6 +	0	* 0,4 =	1,7
28.	Steffie Fleischer-Pantazis	96x	0,2	* 0,6 +	0	* 0,4 =	0,1

Spielleiter: Cici.Beilken@GMX.de, Distelweg 8, 53757 Sankt Augustin, ☎ 0 22 41 34 49 14

Herzliche Grüße, Euer Cici

50. $N_1E_1B_3E_1L_2$

RUNDE 9

Liebe Freunde des edlen Wortspiels,

zehn suhlende Mitspieler wälzen sich vor Freude über 36 Punkte im Erfolg. Vier Hunde bleiben mit einem raffinierten Mauerwerk vier Punkte dahinter. Es folgt die hustende **Connie**, während zwei Tüftler lediglich auf einen Hund gekommen sind.

Abgelehnt: Man kann es sich zwar vorstellen, was es bedeuten soll, aber der Duden kennt kein Verb *stuhlen*. Daher kann ich keine 78 Punkte für F13w STUHLEND+eS an **Connie** ausschütten. **Rolf**s A15w düngstEN für 42 ist keine Form von düngen. (Du) düngst lässt sich gar nicht mehr verlängern! Schließlich muss ich **Ingrid** enthüllen, dass wir im Scrabble keine Umlaute zusammensetzen dürfen und daher H8s eNTHUELS (33) ungültig ist.

Tabelle. Die Führung von **Gottfried** bleibt, aber das traute Paar **Blanca** & **Helmut** lässt die Gefährten **Ulrike** & **Michael** passieren.

Pl	Name	Wo	Wörter	Pkte	alt	neu	%	Rang	Besser
	Bester Zug:	H1s	SUHLENDe	36	401	437	100,0		
1.	Gottfried	H1s	SUHLENDe	36	397	433	99,1	1.	-15
1.	Cici	H1s	SUHLENDe	36	393	429	98,2	2.	-22
1.	Michael	H1s	SUHLENDe	36	382	418	95,7	3. (5.)	-9
1.	Ulrike	H1s	SUHLENDe	36	381	417	95,4	4. (6.)	-11
1.	Barbara	H1s	SUHLENDe	36	375	411	94,1	7.	-20
1.	Werner	H1s	SUHLENDe	36	372	408	93,4	8.	-38
1.	Renate	H1s	SUHLENDe	36	370	406	92,9	9.	-34
1.	Claudio	H1s	SUHLENDe	36	363	399	91,3	10. (12.)	-66
1.	Rolf	H1s	SUHLENDe	36	311	347	79,4	17.	-60
1.	Robert	H1s	SUHLENDe	36	261	297	68,0	19.	-77
11.	Helmut	F2s	HUNDE+äufneN+iD+nE	32	384	416	95,2	5. (3.)	-16
11.	Blanca	F2s	HUNDE+äufneN+iD+nE	32	383	415	95,0	6. (4.)	-19
11.	Marianne	F2s	HUNDE+äufneN+iD+nE	32	358	390	89,2	13. (14.)	-51
11.	Petra	F2s	HUNDE+äufneN+iD+nE	32	357	389	89,0	14. (15.)	-49
15.	Connie	H1s	HUSTENDe	30	364	394	90,2	11.	-58
16.	Susanne	F2s	HUND+äufneN+iD	25	366	391	89,5	12. (10.)	-66
16.	Drea	F2s	HUND+äufneN+iD	25	299	324	74,1	18.	-94
18.	Sven	F1s	ULEN+äufneN	23	229	252	57,7	20.	-118
19.	Ingrid	F1s	DEHN+äufneN	21	361	382	87,4	15. (13.)	-60
20.	Jürgen & Betty	F13w	HUDELNS+eH	14	347	361	82,6	16.	-91
21.	Leo		(NMR)	0	82	82	18,8	21.	-119

Wunschformat – eine Leerzeile beendet die Angaben zum Spiel:

```
1-Zug-Scrabble Nebel
Spieler=Max Mustermann
Jokertausch=L13
C15w EWIG*EM+quaktE  13*3+18=57 // *E=Joker
/C15w EI+quaktE         3+18=21 // Ersatz
```

N E B E L

Ein-Zug-Scrabble

Bank:

Ö	U	D	H
K	M	T	W

Kein Jokertausch möglich.

Doppelter Buchstabenwert

Dreifacher Buchstabenwert

Doppelter Wortwert

Dreifacher Wortwert

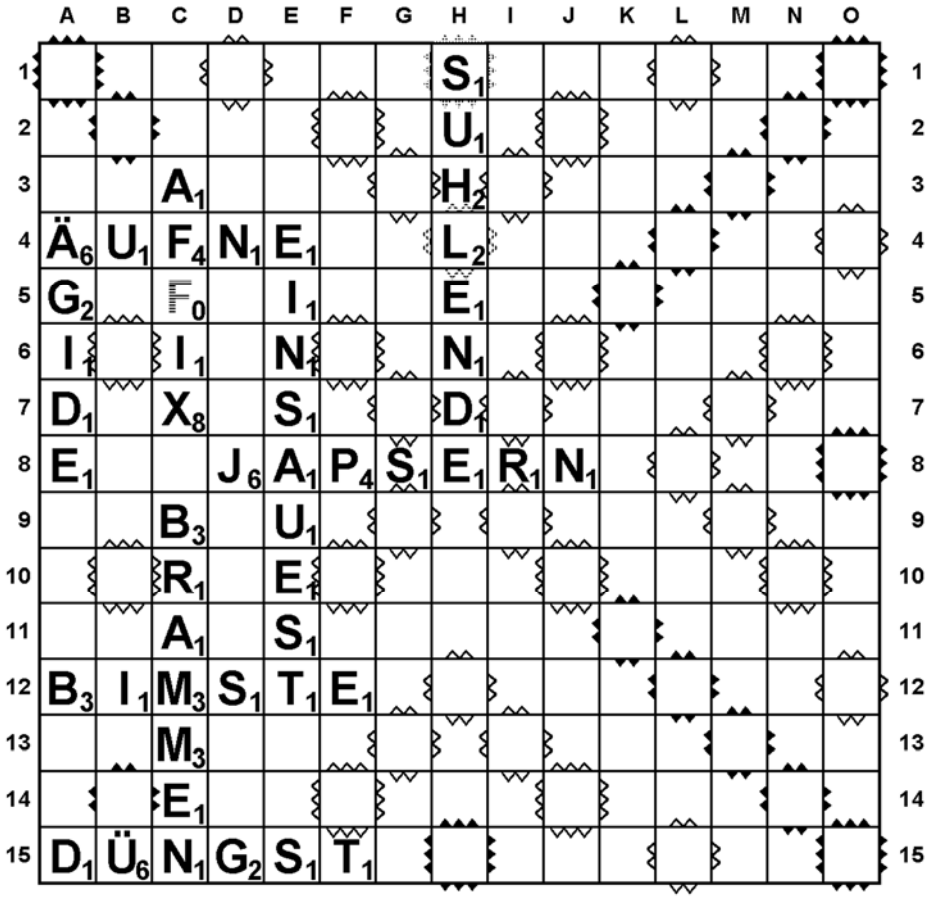

E G E R

Zwei-Zug-Scrabble

Bank:

E	O	Ö	K
K	S	T	Z

Vorrat fürs zweite Wort:

G	U	S	E
R	R	E	H

Hinweis:

Wenn Du im ersten Zug mindestens fünf Buchstaben verbaust, dann kannst Du das erste R der Bank vor dem zweiten Zug gegen den Joker auf H3 tauschen.

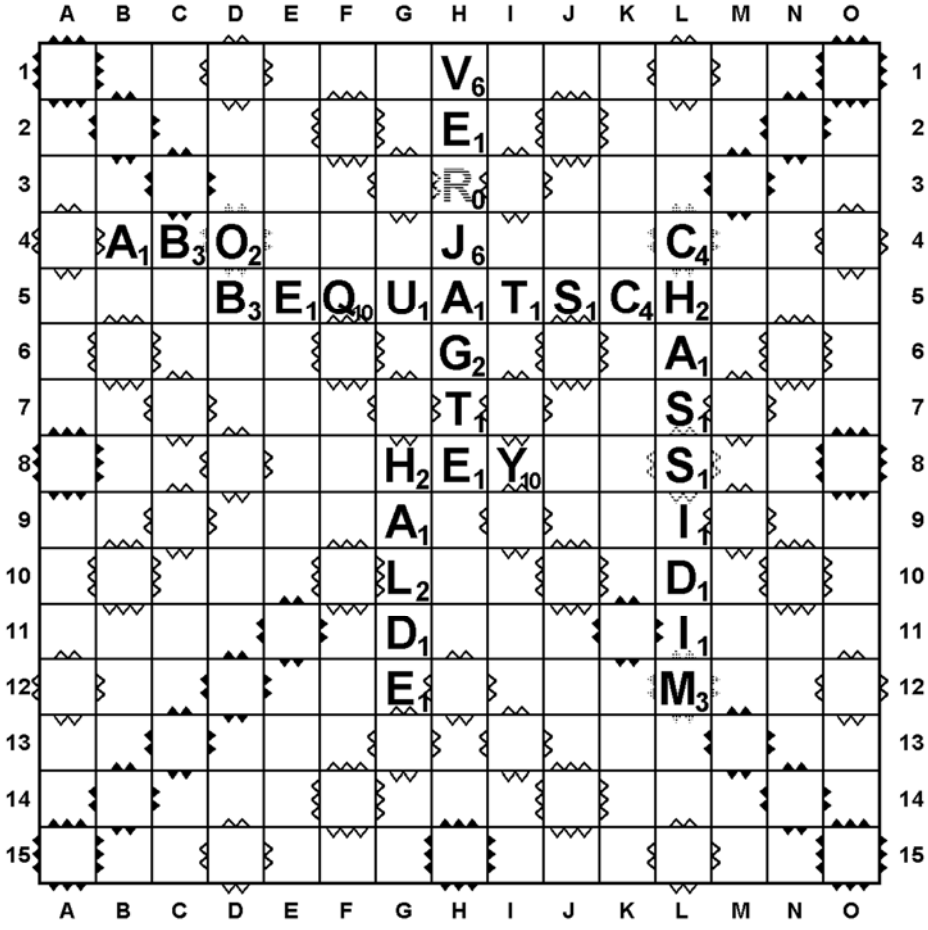

51. $E_1G_2E_1R_1$

RUNDE 3

Liebe Freunde der kultivierten doppelten Wortablage,

sechs Edeltüftler entdecken ein Prämienwort und kassieren 85 Punkte oder mehr. Doch **Gottfried** findet sogar eines, das er über den vierfachen Wortwert legen kann, und setzt sich mit 31 Punkten gegenüber der zweitbesten, aber gar nicht schizoiden Lösung deutlich ab. Dabei ist Chassid ein *Anhänger einer religiösen Bewegung des osteuropäischen Judentums*. Der Plural dieses hebräischen Wortes lautet die Chassiden oder eben die Chassidim. Gut entdeckt, **Gottfried**!

Abgelehnt. **Ingrid** und **Renate** starten mit `C9w DIABaS+verjagteS`. Dabei werden fünf Buchstaben der Bank verbaut und das `K` der zweiten Bank wird gerade so noch nicht befreit. Deshalb ist im zweiten Teilzug `M1s ZOCKE+` bzw. `M1s MOCKE+ bequatschE` nicht möglich. Der gleiche Irrtum liegt auch bei **Ingrid**s Ersatzzug mit `1. D3s ABbIMS` vor. Da kann ich leider nur den ersten Teilzug in die Wertung nehmen. Schade.

Martin: *Die Halde hatte ich beim letzten Mal auch bemerkt. Dann ist das schon schusselig, wenn man die Wörter hat und trotzdem über 50 Punkte verschenkt. Diesmal verschenke ich wohl noch mehr.*

Tabelle. **Gottfried** hält auch in der dritten Runde die einhundert Prozent und die Spitzenposition. **Christoph** verlässt die Führungsetage und wird zum Vizechef degradiert. **Barbara** steigt auf und gehört nun zum Leitungstrio, während **Ulrike** aus dem Vorstand entlassen wird und direkt darunter eine Abteilungsleitung erhält.

Pl	Name	Wo	Wörter	Pkte	alt	neu	%	Rang		Besser
	Bester Zug:	B4w+L4s	ABO+ChASSIDIM	136	261	397	100,0			
1.	Gottfried	B4w+L4s	ABO+ChASSIDIM	136	261	397	100,0	1.		0
2.	Christoph	E10w+L3s	BAlSAM+SChIZOIDE	105	261	366	92,2	2.	(1.)	-1
2.	Werner	E10w+L3s	BAlSAM+SChIZOIDE	105	154	259	65,2	9.	(11.)	-18
4.	Barbara	J1s+L3s	ABMAsS+SChIZOIDE	104	247	351	88,4	3.	(5.)	-7
5.	Cici	C6w+L2s	BIS+ASChMODAI	95	239	334	84,1	5.	(6.)	-13
6.	Ulrike	C6w+E10w	DIS+BAlSAMICO	85	261	346	87,2	4.	(1.)	-5
7.	Martin	D4s+M2s	AbBIMS+CODES	73	191	264	66,5	8.	(9.)	-23
8.	Petra	G10w+M1s	lAMBDAS+ZOCKE	71	147	218	54,9	12.		-27
9.	Renate	C12w+M5s	ADABeIS+ESKIMO	64	253	317	79,8	6.	(4.)	-13
9.	Rolf	C10w+M1s	SOMAlIA+ZICKE	64	136	200	50,4	13.		-31
11.	Susanne	J1s+M1s	AMBOsS+AZIDES	60	124	184	46,3	14.		-35
12.	Claudio	J8s+L1s	MOBS+ZISCh	59	217	276	69,5	7.		-17
13.	Connie	D9w+L1s	BISaM+ZISCh	58	91	149	37,5	16.		-41
14.	Marianne	E6w+L2s	SI+DAShCAM	51	199	250	63,0	10.	(8.)	-29
15.	Jürgen&Betty	B12w+B2w	BISAMe+ACIDOSe	50	105	155	39,0	15.		-43
16.	Ingrid	C9w	DIABaS	28	191	219	55,2	11.	(9.)	-29

Referenz: Duden Band 1: Rechtschreibung, **27. Auflage**, Dudenverlag Berlin, 2017
Allgemeine Regeln für Wortspiele von Daniel Böttcher, Stand **Februar 2018**

Spielleiter: Cici Beilken, <DS@CiciB.de>, Distelweg 8, 53757 Sankt Augustin, ☎ 0 22 41 34 49 14

178. Gutach Crossword 1. Runde

Michael erschließt sich eine wertvolle Kupfermine, während **Lukas** auf Kompaktbauweise setzt. Bei den übrigen ist der Wurm drin. Er schlängelt sich nach rechts, nach unten oder schräg durchs Feld. Als Vokale gibt's bisher nur zwei U – das wird ein Sumpf – aber Ihr wuppt das schon!

Gruß, der Cici

Michael C

	U	P	R	U	M
W					

Claudio P

W	U	R	M		
U					
P					

Connie Z

		P	U		
W	U	R	M		

Lukas L

P	U	M			
U	R				
	W				

Susanne T

	W				
	U				
P	R	U			
	M				

Barbara F

W					
	U				
		R			
		U	M	P	

177. Wetter 5. Runde

Wortlänge	2	3	4	5	6
Punkte	1	3	5	7	10

Claudio hat ganz geschickt seine Plauze verschwinden lassen – zumindest in seiner Zugabgabe.

Jörg: *Dieses Raster wird nicht besser, wenn man länger draufschaut.*

Eure Felder sind ja echt BICARR – da bin ich mal auf Eure Wörterlisten und die erzielten Punkte gespannt.

Jörg B

S		H		P	L
U	N	C	O	O	L
K		R		P	E
A		O	E	P	F
B	L	T	T	E	
		S	U	R	D

Barbara R

B			R		L
T	S	F	A	D	O
K			P		H
C	O	U	P	O	N
U		Z	E	H	S
P	E	L	L	T	E

Lukas C

R	O	C	K	E	N
O		Z	A	S	U
B	D	O	P		L
E	L	P	P		L
R		F	U	E	T
T	H		S		H

Claudio A

N		T			P
	O	H			F
P		C	H	S	O
O	B	S	K	U	R
R	E	L	L	E	T
P	L	A	U	Z	E

Michael I

H	L	T	O	P	D
C	O	U	P	O	N
	H	P		R	
E	S	S	F	R	
L	U	Z		E	
B	A	K	T	E	

Irene R

R	O	C	H	E	N
U		H		L	O
P	P	O	T	L	B
R		F		E	
U	D		Z		S
P	A	K	E	T	S

Warteliste: Dauer: Lukas, Claudio, Connie, Michael, Jörg (max. 2) *[Barbara (max. 2)]* – 1 Platz frei

Spielleiter: Cici Beilken, <DS@CiciB.de>, Distelweg 8,

27. Topwords Bigge

Runde 4

Liebe Freunde des Mauerbaus,

Zwei Tüftler finden eine wunderschöne Kombination, die ein Pünktchen mehr zählt als die Variante der meisten Mitspieler. Voller Bewunderung trage ich sie in der Tabelle ein und komme dann ins Grübeln. Meine Recherchen waren umfangreich und führten letztendlich zu keinem klaren Ergebnis. Daher habe ich die Form zugelassen. Die genauen Überlegungen dazu finden Interessierte am Ende dieser Auswertung. Meinen herzlichen Glückwunsch an **Ulrike** und **Werner**! **Ulrike** hätte übrigens eine 22-Punkte-Lösung als Reserve, **Werner** aber nur 20 Punkte.

Klar abzulehnen war **Connie**s Zug C4w `dauNENeS+Ne+Es+Ne` für 28 Punkte, weil es kein passendes Wort im Duden gibt.

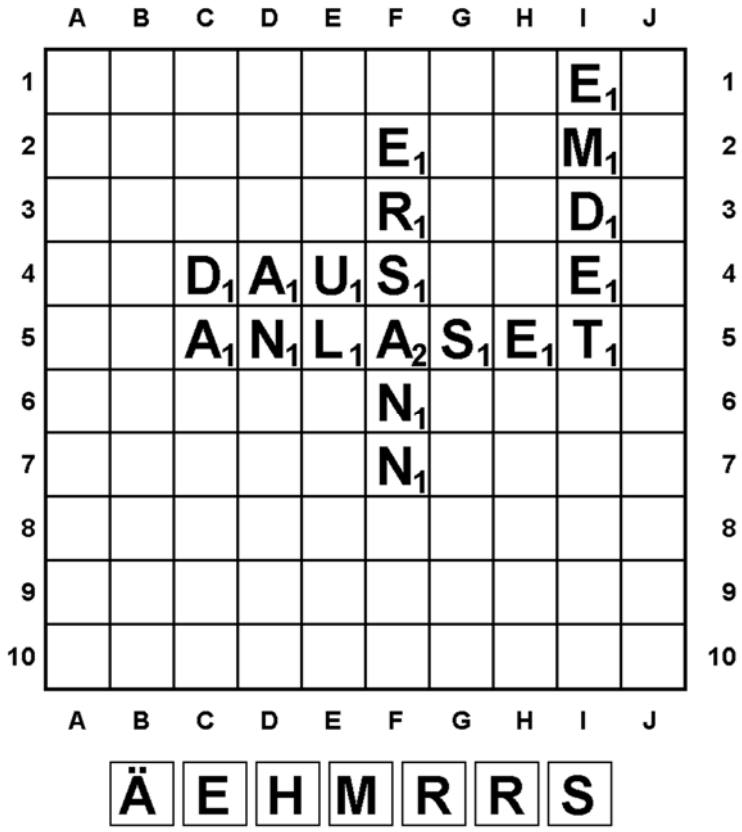

Pl	Name	Wo	Wörter	Pkte	alt	neu	%	Rang	Besser
	Bester Zug:	F2s	ERSANN+dauS+anlAset	23	54	77	100,0		
1.	Ulrike	F2s	ERSANN+dauS+anlAset	23	54	77	100,0	1.	0
1.	Werner	F4s	SARNEN+dauS+anlAset	23	54	77	100,0	1.	0
3.	Barbara	A4w	ANdauRE+Re+Es	22	54	76	98,7	3. (1.)	-2
3.	Blanca	A4w	ANdauRE+Re+Es	22	54	76	98,7	3. (1.)	-2
3.	Cici	H6w	REN+eR+emdetE	22	54	76	98,7	3. (1.)	-2
3.	Gottfried	A4w	ANdauRE+Re+Es	22	54	76	98,7	3. (1.)	-2
3.	Helmut	A4w	ANdauRE+Re+Es	22	54	76	98,7	3. (1.)	-2
3.	Connie	H6w	REN+eR+emdetE	22	46	68	88,3	9. (12.)	-21
9.	Sven	A6w	RENS+daN+anS	20	52	72	93,5	8.	-16
10.	Claudio	I1s	NÖReNS+anleseN	18	50	68	88,3	9.	-19
10.	Helmut	F2s	ARSeN+dauS	18	50	68	88,3	9.	-19
10.	Rolf	F2s	NASeN+dauS	18	42	60	77,9	13.	-21
10.	Jürgen & Betty	I1s	eRSÖNN+anleseN	18	34	52	67,5	14.	-34
14.	Ingrid	C5w	anleseNS+emdeN	15	48	63	81,8	12. (11.)	-24

Referenz: Duden Band 1: Rechtschreibung, **27. Auflage**, Dudenverlag Berlin, 2017
Allgemeine Regeln für Wortspiele von Daniel Böttcher, Stand **Februar 2018**

Diskussion: Ist die Form *anlaset* von anlesen gültig?

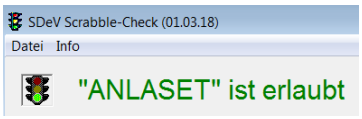

Die ersten beiden Tests erweisen sich schon als widersprüchlich: Der aktuelle Scrabble-Check erlaubt die Form (links), Canoo (neuerdings unter der URL `canoonet.eu`) dagegen kennt und nennt sie nicht:

Präteritum Nebensatz				
	Indikativ		Konjunktiv II	
	Person	Verb	Person	Verb
	ich	anlas	ich	anläse
	du	anlasest anlast	du	anläsest
...dass	er/sie/es	anlas	er/sie/es	anläse
	wir	anlasen	wir	anläsen
	ihr	anlast	ihr	anläset
	sie	anlasen	sie	anläsen

Daraufhin habe ich zwei Koryphäen befragt. Turnierscrabble-Experte **Jörg** bejaht die Form, während der Autor der Wortspielregeln **Daniel** sie ablehnt:

Jörg: *Die seltenen Fälle, in denen die e-Erweiterung im Präteritum zulässig ist, sind im Turnierspiel noch schwieriger zu lösen als mit dem Duden in der Hand. Hier leitet sich die Form von "du lasest" ab, was explizit beim Verb lesen als empfohlene (!) Beugungsform angegeben ist.*

Daniel: *Anlesen ist (anders als erlesen) ein Verb, das genauso gebeugt wird wie lesen. Hiervon lauten die üblichen Formen im Präteritum: ich las, du lasest/last, er las, wir/sie lasen, ihr last. Die Frage ist demnach, ob es neben dem üblichen ihr last auch ihr laset heißen kann. Der GD schreibt dazu (Rz. 232,2): "Möglich ist die e-Erweiterung (in der 2. Pers. Sing./Pl. Prät. Ind. (...) auch bei den Verben, deren Stamm auf s, ß, ss, sch oder z endet: (...) ihr bewies-e-t, (...) ihr riss-e-t. (...) Die e-Erweiterung unterbleibt (...), wenn die 2. und 3. Pers. Sing. Präs. Ind. [Achtung: Präsens!] Umlaut oder e/i-Wechsel aufweisen." Meiner Meinung nach bezieht sich diese Einschränkung, die ja bei lesen (du liest: e/i-Wechsel) greift, auch auf die e-Erweiterung bei der 2. Pers. Pl. Prät. Ind. Ich würde deshalb einzig und allein ihr last für richtig halten und ihr laset ablehnen.*

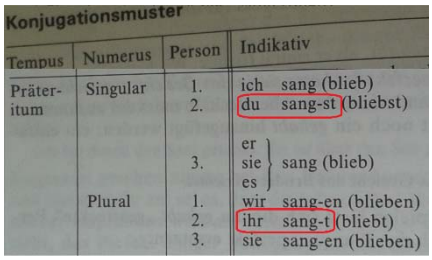
Konjugationsmuster

Tempus	Numerus	Person	Indikativ
Präteritum	Singular	1.	ich sang (blieb)
		2.	du sang-st (bliebst)
		3.	er / sie / es sang (blieb)
	Plural	1.	wir sang-en (blieben)
		2.	ihr sang-t (bliebt)
		3.	sie sang-en (blieben)

Wir sind uns einig, dass anlesen genauso gebeugt wird wie lesen. Das Konjugationsschema für unregelmäßige Verben wie lesen und singen im Grammatikduden (6. Aufl. 1998) verneint einen e-Einschub im Präteritum bei *du* und *ihr* – siehe Abbildung links.

Der Duden erhebt den im Konjugationsschema nicht vorhandenen e-Einschub bei *du* sogar zum häufigeren Fall – wie **Jörg** oben schon richtig bemerkt hat:

le|sen ◀; du liest; er liest; du lasest, *seltener* last; du läsest; gelesen; lies!

Daniel pflichtet mir insofern bei: *Letztlich, und da gebe ich dir recht, ist es aber unbefriedigend und erklärungsbedürftig, wieso im RSD die unübliche Form (du lasest) als erstes und die lt. GD übliche Form (du last) als „seltener" gekennzeichnet wird (wobei seltener nicht mit selten zu verwechseln ist).*

Die Wortspielregeln sagen in Randziffer 1, dass der Rechtschreibduden immer Vorrang hat. Daraus folgt ganz klar, dass sowohl (du) *lasest* als auch (du) *last* zugelassen sind. Aber ob man aus dem Eintrag für *du* nun auch auf die Form für *ihr* schließen darf oder muss, ist letztendlich offen und kann niemand so richtig beantworten. Daher habe ich mich nun im Zweifel **für** die eingeschickte Form entschieden.

Herzliche Grüße, Euer ***Cici***

Spielleiter: Cici Beilken, <DS@CiciB.de>, Distelweg 8, 53757 Sankt Augustin, ☎ 0 22 41 34 49 14

ILLER ***24. mini scrabble*** ***Runde 1***

Liebe Freunde des gepflegten Wortspiels,

wer die richtige Kombination aus Urseln, Luren, Lusen, flinkem, kleinem, Kaminen und Einhorn fand, hatte auch die meisten Punkte ergattern können. Barbara ist dies gelungen, wobei Gottfrieds Zug auch schon richtig gut ist. Cici, Jörg und Martin einigen sich auf die gleiche Punktzahl, allen gefällt wohl die neue Spielregel – beste Vorraussetzung für die Finalrunde!

Viel Spaß beim Wörterbasteln, ***Euer Claudio :-)***

Pl.	Name	Zug	wo	Punkte	%	Bes	RS	Rang(Bes)
	Spielplan	URSELN+Mu*SIKEN+eINHORN	B1s+A1w+F1s	178	100,0			
1.	Barbara	URSELN+Mu*SIKEN+eINHORN	B1s+A1w+F1s	178	100,0	0	1	1.
2.	Gottfried	SUREN+K*AMsINE+eINHORN	A4w+A1s+A7w	160	89,9	-1	0	2. (1.)
3.	Cici	LUREN+*FlINKEM+eINHORN	B1s+A1w+F1s	158	88,8	-2	0	3. (1.)
3.	Jörg	LUREN+*FlINKEM+eINHORN	B1s+A1w+F1s	158	88,8	-2	0	3. (1.)
3.	Martin	LUSEN+*FlINKEM+eINHORN	B1s+A1w+F1s	158	88,8	-2	0	3. (1.)
6.	Werner	URSELN+K*AMInEN+HORNs	E2s+A7w+A4w	146	82,0	-5	0	6. (1.)
7.	Claudio	LUSEN+KlEIN*EM+*eINHORN	A2w+A1s+A6w	133	74,7	-6	0	7. (1.)

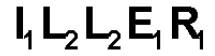

Miniscrabble

Bank 1:

Bank 2:

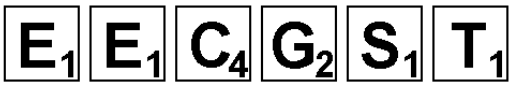

Bank 3:

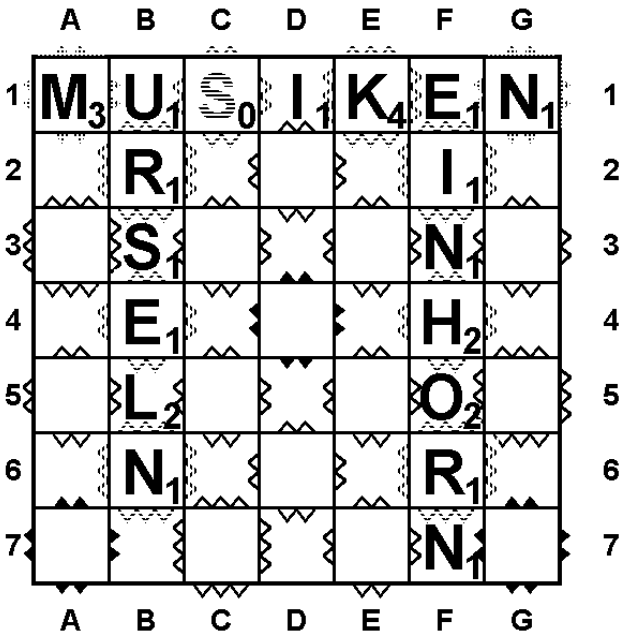

Fürs Ablegen aller sechs Buchstaben einer Bank gibt es eine Prämie von 25 Punkten.

Spielleiter: Claudio Maniglio, Im Kirchenbenden 11, 53129 Bonn, Tel: 0228/231869
E-Mail: Claudio.Maniglio@gmx.de

Cicis Rate-Ecke

Folge 227/87

Unterwegs bitte nicht mit dem Chauffeur sprechen –
er braucht seine Hände und Füße zum Fahren!
Schild in einem italienischen Bus – überliefert von Uschi

Liebe Anhänger der Ja-Nein-Rategeschichten,

das letzte Mal habe ich versehentlich den Beitrag von **Burkhard** unterschlagen. Das tut mir leid und Deine Fragen habe ich diesmal zusätzlich beantwortet. **Connie** schreibt: *Na hör mal, Anfang Mai ist schon deutlich nach der Tag- und Nachtgleiche! Das heißt, ich habe die Züge um 23 Uhr bei schönstem Sonnenschein fertiggestellt :-) So, jetzt bin ich aber wieder in Wien, d. h. um 23 h ist es stockfinster – jetzt kommen die "Dunkelzüge".* – Bei Wikipedia steht aber über Raufarhöfn: *Des Weiteren ist wegen der Lage unmittelbar südlich des Polarkreises im Dezember kein Sonnenschein zu verzeichnen und selbst im Juli scheint trotz des Polartags im Durchschnitt lediglich 3,8 Stunden pro Tag die Sonne, was wiederum auf das unbeständige und oftmals wolkenverhangene Wetter zurückzuführen ist.*

Ein Spieler ist den Strichen auf die Spur gekommen und viele haben die Antiwerbung schon gesehen. Da gibt es insgesamt neun Medaillen und eine Auflösung.

Kopflos. **Angela** hat mir diese schöne Rategeschichte gestellt:

249.0 **Kopflos** – Schnellschussgeschichte

Was verliert jeden Morgen seinen Kopf und erhält ihn am Abend wieder?

Dosen. Hier die Antworten der ersten 19 Fragen von acht Mitspielern:

247.1 **Dosen**

Theodor liebt Konserven und kauft sich seit 30 Jahren jede Woche eine Konservendose mit Gemüse und verspeist auch ihren Inhalt.

Theodor ist ein Mensch und er öffnet die Dosen selbst – vielleicht mit einem Taschenmesser. Er hat keinen Dosenöffner. Die Dosen sind aus Metall. Sie haben keinen Verschluss, der sich leicht ohne Dosenöffner öffnen lässt – wie ein Clip, Ring oder Schraubverschluss –, und sie lassen sich auch nicht einfach mit der Hand aufreißen. Er wirft die Dose auch nicht mit einem geschickten Wurf an die Wand.

Warum benutzt er nie einen Dosenöffner?

Striche. **Andreas** hat das Geheimnis gelüftet! Er hat nicht nur als erster das Material der Striche ermittelt, sondern ist nun auch auf die richtige Erklärung gekommen. Meinen herzlichen Glückwunsch zu Gold! Die anderen dürfen noch weiterraten:

243.4 **Striche**

Die Striche sind nicht beim Abrollen eines Reifens entstanden. Der Schnee ist nicht durch eine Schablone auf die Straße gefallen. Es ist nicht so, dass die Striche alle in einer Linie waren und der mittlere Strich nachträglich gedreht worden wäre. Die Striche sind nicht bei der Handhabung einer Maschine oder durch den Einsatz eines technischen Gerätes entstanden. Die Striche auf der Straße sind nicht entstanden, als die gesamte Fläche von Schnee bedeckt war – etwa weil z. B. die Striche eine besonders dicke Schicht Schnee waren und übrig geblieben sind, als der umliegende Schnee taute. Die Striche sind nicht gleich lang. Die Striche sind nicht durch mechanisches Zusammenschieben von Schnee entstanden.

Die Trennung in die Striche ist recht indirekt durch Schmelze entstanden. Die Trennung in die Striche ist mechanisch passiert. Es gibt einen Gegenstand, aus dem die Form der Striche (ungefähr) ableitbar ist. Ich denke, Irene könnte solche Striche erzeugen. Es gibt nicht mehrere parallele Schneestriche. Der Schnee stammt nicht aus einer Gefriertruhe, die etwa als Sperrmüll auf der Straße stand. Das Herunterfallen der Striche ist ohne menschliche Einwirkung passiert. Das Herunterfallen des Schnees wurde durch Witterungsänderung (Temperatur, Wind, ...) hervorgerufen.

Der abgebildete Schnee ist nicht direkt beim Schneien an diese Stellen auf der Straße gekommen. Vermutlich hat nicht erst der Kontakt mit der Straße den Schnee in die Striche getrennt. Der Schnee für die Striche ist nicht aus einer Höhe unter einem Meter auf die Straße gefallen. Der Schnee ist nicht von einer Dachrinne oder einem Schild heruntergeweht worden.

An dieser Stelle auf der Straße hat sich vorher nichts befunden, was den Schnee verdichtet, konserviert oder durchgelassen hätte.

Es handelt sich nicht um eine (ehemalige) Loipe. Es sind nicht Spuren eines Skiläufers. Die Striche sind nicht durch einen Schneeschieber entstanden.

Das Foto ist aus der Vogelperspektive (Boden dunkel, darauf die Striche), aber von weniger als drei Metern Höhe aufgenommen. Es ist keine Nahaufnahme. Die Grundfläche ist waagrecht. Es handelt sich um eine Straße, aber nicht auf einer Straßenkreuzung. Hier kreuzt auch keine Fahrspur eine andere. Die graue Fläche ist aus Asphalt.

Die Striche sind aus Schnee und teils zufällig (Unterbrechungen, Schräge) und teils zwingend (Form als Striche) so angeordnet. Niemand hat den Schnee absichtlich so angebracht, also handelt es sich auch nicht um Kunst oder ein Kunstprojekt. Man kann nicht sagen, dass jemand den Schnee verloren hat. Bei der Entstehung der Striche war kein Fahrzeug beteiligt.

Die Striche waren ursprünglich miteinander verbunden und sie sind Teil einer Ansammlung von ähnlichen Strichen. Die Länge der Striche ist im Bereich 10 bis 50 cm und sie sind breiter als 3 cm. Man kann die Striche nicht ohne Hilfsmittel aufheben oder verschieben. Wenn man die Striche mit einem Hilfsmittel aufhebt, dann könnten sie vielleicht unzerstört bleiben.

Man kann so etwas sicherlich auch in Europa finden.

Wodurch ist diese Anordnung entstanden?

Antiwerbung. Von acht Ratern treffen drei ins Schwarze und ich verleihe ihnen Gold: **Andreas**, **Connie** sowie **Helmut**. Drei weitere haben es im Prinzip heraus und sie erhalten Silber: **Angela**, **Sven** und **Burkhard**. Herzlichen Glückwunsch! Die übrigen zwei Rater und alle Leser bekommen hier die Auflösung:

248.1 **Antiwerbung** – Schnellschussgeschichte – **Auflösung**

Welche Firma wirbt im Fernsehen damit, dass sie täglich Kunden verliert?

Die Partnervermittlung *Parship*.

Connie: *Die verlieren ihre Kunden sogar paarweise.*

Andreas: *Die Konkurrenz hat sich das inzwischen von Parship abgekupfert. Vorhin auf Eurosport: "Elite-Partner verliert jeden zweiten Kunden – an die Liebe."*

Schlangenlinie.

Diese Piktogramme habe ich in einem Bus fotografiert. Wer kann mir das letzte Zeichen erklären? Die Antwort weiß ich aber selber nicht.

Wer Lust hat, darf zu jeder der laufenden Rategeschichten ein bis drei Fragen schicken, die mit ja oder nein beantwortet werden können. Es geht darum, möglichst schnell die Frage am Ende der Geschichte zu beantworten.

Musterzug in meinem Wunschformat in E-Mails:

```
CRE-145 Tee
1. Ist der Tee heiß?
2. Schmeckt der Tee?
3. Hat Dich der Tee gepiekt?
Das war leicht!
```

(Eine Leerzeile beendet jeweils die Zeilen zu einer Geschichte.)

Nun ratet mal schön – es grüßt Euch der Cici

---

9 Mitspieler: Angela Schmitz, Sven M. Kübler, Alfred Schneider✓, Andreas Urh✓, Connie Lamm, Helmut Postl✓; Burkhard Wortmann, Irene Kolb & Alf Göbbert✓ und Heike Hanz✓ (Wunschformat: ✓).

Poesiemeister

GM: Irene Kolb, Breslauer Straße 19, 27243 Harpstedt, Tel. 04244 / 810549,
E-Mail**: kolbirene@gmx.de**

Schwarze Laber **Runde 7**

Hallo Ihr Lieben!

Pfingsten – mit tollem Wetter hier – und offenbar Unwettern woanders. Harpstedt scheint ein Ort der Glückseligkeit zu sein. Zumindest in der Regel werden wir hier von Extremwetterlagen verschont.

Katya lässt sich krankheitsbedingt vertreten.

In dieser Runde wird die siebte und damit letzte Vorgabe zu „Schwarze Laber“ gegeben. Damit werden im nächsten Soccer noch die Fortsetzungen zum Vergeben der Tipps abgedruckt.

Außerdem wird dann im nächsten Heft ein neuer Poesiemeister starten. Ob es wohl einen weiteren Fluss geben wird, der als Namensgeber so passend ist wie „Schwarze Laber“?? [So passend nicht, da die *Kleine Laber* schon verbraucht ist, aber was hältst Du von *Kanzelbach*? Die Redaktion.]

Die Vorgabe aus Runde 5 lautet:

Einsamkeit

Einsam irr ich durch die Gassen,
durch den Regen, durch die Nacht.
Warum hast du mich verlassen,
warum hast du das gemacht ?
Nichts bleibt mir als mich zu grämen,
gestern sprang ich in den Bach.
Um das Leben mir zu nehmen,
doch der Bach war viel zu flach.

Einsam irr ich durch den Regen,
und ganz feucht ist mein Gesicht.
Nicht allein des Regens wegen,
nein, davon alleine nicht.
Wo bleibt Tod im schwarzen Kleide,
wo bleibt Tod und tötet mich?
Oder besser noch uns beide.
Oder besser, erstmal dich.

von Heinz Erhardt ausgesucht von: Burkhard

Und so habt Ihr gewertet:

1. Sieht er nicht, wie ich hier leide, wo bleibt Tod und tröstet mich? — Katya
   getippt von: Rolf, Kurt, Gottfried, ANNA
   ANNA: Punkte gibt es ganz klar für die ersten 3 (1,2,3), das erste ist Klasse (Original???), die anderen beiden völlig ok.
2. Ich erstick an meinem Leide, komm herbei, erlöse mich! — Burkhard
   getippt von: ANNA
   ANNA: [siehe Anmerkung bei 1]
3. Tut er keinem was zuleide, macht sich Tod nur lächerlich! — Kurt
   getippt von: Rolf, Katya, Helmut, ANNA, Burkhard
   ANNA: [siehe Anmerkung bei 1]
4. Nichts mehr hält mich hier auf Erden, hab Erbarmen - bitt ich dich! — ANNA
   getippt von:
5. Bleibe ich heute noch am Leben, Tod, dann freue ich mich! — Rolf
   getippt von: Gottfried
   ANNA: 5 und 6 holpern zu hakelig als Scherzkekse rum.
6. Doch, wenn ich das Treffen heute vermeide, steht er dann hier rum und ärgert sich? — Helmut
   getippt von:
   ANNA: [siehe Anmerkung bei 5]
7. Oder besser noch uns beide. Oder besser, erstmal dich. — Heinz Erhardt
   getippt von: Rolf, Kurt, Katya, Helmut, Gottfried, Burkhard
   ANNA: 7 hätte ggf. auch noch Punkte verdient, aber es fehlt dazu ja einer.
8. Wie ich Tote doch beneide, haben sie´s schon hinter sich. — Gottfried
   getippt von: Kurt, Katya, Helmut, Burkhard
   ANNA: Ähnliches gilt für 8 als guter Kompriomiss zwischen zu viel Spaß und Ernst.

So sieht die **Tabelle** aus:

Platz	Name	aktuelle Runde	alt	Gesamtpunkte	o-Punkt (aktuell)	o-Punkt (alt)	o-Punkt (gesamt)
1	Kurt	5	20	25	*1*	*5*	*6*
2	Katya	4	12	16	*1*	*5*	*6*
3	Gottfried	4	9	13	*1*	*5*	*6*
4	Burkhard	1	11	12	*1*	*3*	*4*
4	Helmut		12	12	*1*	*5*	*6*
6	ANNA		9	9		*3*	*3*
7	Rolf	1	3	4	*1*	*2*	*3*
8	*Irene*		*0*	*0*			

Die Vorgabe aus Runde 6 lautet:

Im Nichts – wer steht da? Der König Da steht der König, der König.

Und diese schönen Fortsetzungen stammen von Euch:

1. Und hier - wer geht da? Natürlich ICH.
2. Und ist er auch alleine.
Das stört die Menschen wenig.
3. Das klingt gewollt eintönig:
Du meinst doch sicher den Erlkönig?
Oder?
4. Holt doch 'nen Thron für den König!
Im Nichts - wer sitzt da? Der König
Dann sitzt der König, ein Nichts.
5. Allein auf sich gestellt!
Die Königin ward schon vom Brett gefällt.
6. Da steht er und steht.
7. Sie, die Queen, die Königin,
steht im Rampenlicht. (Er nicht!)
8. Auf dem Brett - der andere König
Gewonnen, gewonnen!

Bitte vergebt <u>drei Tipps</u> auf drei verschiedene Fortsetzungen.

Die neue Vorgabe:

Staub tanzt im Gestank der Gossen. Klirrend stößt der Wind in Scheiben.

Bitte ein bis drei Zeilen dazu dichten!

Falls Ihr eure Züge per Mail schickt, schreibt bitte „Poesiemeister“ in den Betreff.

Alles Liebe Irene

Ich liebe die hohe Qualität gebundener Bücher. Entdeckt von Cici

United

28. Saison – Runde 8

Ich bin mir ja nicht sicher, ob alle Manager daran gedacht haben, die letzte Chance zu nutzen, den Kader zu verschlanken.
Copy & Paste: In der Bezirksklasse bleibt es bei einem spannenden Dreikampf um die Meisterschaft und einem Vierkampf gegen den Abstieg. Rumpenheim macht Boden gut. 2 Punkte Vorsprung für die Westfriesen.
In der Kreisliga läuft es auf einen Zweikampf um die Meisterschaft heraus. Ob PI Daun oder K&Q noch in das Aufstiegsrennen eingreifen können, ist fraglich.
Die Pokalauslosung ergibt vier Duelle Bezirksklasse gegen Kreisliga.

NMR keinen

Mitteilungen

Stephan: Deine WPs reichten nicht für das Training von Vuelta.
Sabine: Du hattest hingegen noch einen WP übrig, mit dem ich Tick trainiert habe.
Volker: Buddy Guy war gesperrt. Dafür hat Joe Bonamassa am 15. Spieltag gespielt.
.

für die **9. Runde** erwarte ich von Euch:

Training Pokal: Viertelfinale Züge für 17. & 18. Spieltag Heimvorteil: 8	ZAT: Titel ZAT Züge per e-mail an: kraneburg@a1.net

NL-Verkäufe

FSV Rumpenheim:	Lucie (308 kDM), Machtnix (80 kDM), Charlie Brown (160 kDM), Schröder (240 kDM)
SPQR:	Calpurnius (304 kDM), Hortensius (240 kDM)
Westfalia Stur(m)bock:	Heini (480 kDM), Schützenkönig (288 kDM)
The Intrepid 11:	Tom Paris (264 kDM)
King & Queen:	Melchior (240 kDM)
Die Antiken Freunde:	Pan (140 kDM)
PVC Astrokicker:	Cressida (240 kDM), Calypso (264 kDM)
Martins Superholzer:	Wobleibstdudenn (236 kDM)
Blues Power:	Kenny Wayne Shepherd (264 kDM)

Bezirksklasse 15. Spieltag

FSV Rumpenheim - Euro-Super 4 : 0

Torschützen: Abseitix (1., 60.), Peppermint Petty (48.), Snoopie (7.) *** ---

Gegen die Rumpenheimer reicht eine Default Auswertung von Manager Dirk aus dem Urlaub heraus nicht.

Die toten Frösche - West-Friesland 3 : 6

Torschützen: Rodenstock (64., 79.), Super-Burschi (32.) *** Winsum (30., 85.), Bedum (55., 75.), Vlieland (62.), Tzum (51.)

In einem überraschend ausgeglichenen Spiel wird der Tabellenletzte unter Wert durch den Tabellenersten geschlagen. Es hätte auch 2:2 ausgehen können.

Die Kernigen - Senatus Populusque Romanus 0 : 3

Torschützen: --- *** Fabius (47., 67.), Licinius (38.)

Die Römer souverän, auch wenn sich die Kernigen unbedingt einen Sieg vorgenommen hatten.

Yodas Ritter - The Intrepid 11 2 : 2

Torschützen: Pfosten (70.), Retter (50.) *** Hitze Welle (5.), T(h)or Brexit (42.)

Gelbe Karten: Moritz *** ---

Die Ritter zuhause überzeugend aber leider mit etwas Schusspech. Da wäre ein Punkt mehr drin gewesen. Da die Mitkonkurrenten gegen den Abstieg nicht punkten ist es trotzdem ein Schritt zum Klassenerhalt.

Westfalia Stur(m)bock - BSG Taxi Bonn 1 : 0

Torschützen: Lieberscholli (2.) *** ---

Die punktgleichen Teams schenken sich nichts. Letztlich gewinnen die Westfalen gegen die Rheinländer verdient.

Fortuna Düsseldorf - Blues Power 1 : 4

Torschützen: Anthony Baffoe (20.) *** Taj Mahal (7., 48.), Steven Wilson (69.), Jimmy Herring (79.)

Gelbe Karten: --- *** Taj Mahal

Die Fortuna hält dem Sturmlauf der Römer nicht stand.

Bezirksklasse 16. Spieltag

FSV Rumpenheim - Die toten Frösche 4 : 3

Torschützen: Peppermint Petty (22., 75.), Kannnix (6., 48.) *** Rodenstock (9., 43.), Begeisterung (73.)

Gelbe Karten: Pig Pen *** ---

Rumpenheim legt vor und holt vier Punkte. Können die beiden anderen des Spitzentrios folgen? Für die Frösche sieht es nicht gut aus.

BSG Taxi Bonn - Yodas Ritter 2 : 0

Torschützen: Julius von Haast (54.) *** ---

Elfmetertore: 1 *** -

Die BSG war stärker als die Ritter und macht etwas aus den weinigen Chancen.

Euro-Super - The Intrepid 11 1 : 0

Torschützen: Florenz (65.) *** ---

Diesmal reicht die Standardaufstellung für einen Sieg. Das Mittelfeld rückt zusammen.

Blues Power - Senatus Populusque Romanus 1 : 3

Torschützen: Eric Sardinas (37.) *** Iulius (18., 85.), Domitius (7.)

Gelbe Karten: Buddy Guy *** Licinius

Die beiden römischen Mannschaften mit dem besseren Ende für die SPQR. Die Blues verlieren zwei wichtige Punkte im Meisterschaftsrennen und sind jetzt punktgleich mit dem FSV.

Westfalia Stur(m)bock - Die Kernigen 3 : 1

Torschützen: Lieberscholli (21., 36.), Manni (3.) *** Comics (47.)

Gelbe Karten: --- *** Wein

Die Westfalen mit dem Doppel-Zweier und die Kernigen mit der Doppel-Null.

Fortuna Düsseldorf - West-Friesland 1 : 1

Torschützen: Matthias Mauritz (61.) *** Dearsum (34.)

Dieses Mal fehlt den Friesen das Glück und Fortuna macht einen glücklichen Punkt gegen den Abstieg.

		Verein	Heim			Auswärts			Diff	Tore	Punkte	DP	WP	Geld	Manager
1	(1)	West-Friesland	6	2	0	4	4	0	+17	31:14	26:6	0	3.5	3493	Rainer Jahnk
2	(2)	Blues Power	6	1	2	5	1	1	+36	56:20	24:8	68	3.0	2305	Volker Bongartz
3	(3)	FSV Rumpenheim	7	1	0	4	1	3	+14	32:18	24:8	4	4.0	1262	Michael Kohl
4	(4)	SPQR	2	4	2	5	2	1	+13	35:22	20:12	12	4.0	823	Lukas Grossmann
5	(6)	Westfalia Stur(m)bock	6	1	2	2	0	5	+10	39:29	17:15	20	4.5	1540	K.-H. Peuckmann
6	(5)	The Intrepid 11	4	1	2	2	3	4	-8	26:34	16:16	50	2.5	2290	Stephan Schön
7	(7)	BSG Taxi Bonn	2	4	3	1	5	1	0	13:13	15:17	0	3.0	3805	Fitti A Bannasch
8	(8)	Euro-Super	2	4	3	1	5	1	-9	7:16	15:17	12	3.0	757	Dirk Graf
9	(9)	Fortuna Düsseldorf	3	3	2	0	2	6	-14	12:26	11:21	4	3.0	3055	Simon Kraneburg
10	(10)	Yodas Ritter	3	2	2	1	0	8	-21	17:38	10:22	32	3.0	1006	Martin Theil
11	(11)	Die Kernigen	1	3	3	0	2	7	-13	10:23	7:25	4	2.0	1016	Micky Albrecht
12	(12)	Die toten Frösche	2	1	4	0	2	7	-25	18:43	7:25	0	2.0	1875	Benedikt Lickes

Kreisliga 15. Spieltag

SV Bösensell - Melniboné 2 : 0

Torschützen: Rückel (25., 69.) *** ---

Trotz einer aufopfernden Verteidigungsschlacht gelingen den Bösensellern zwei verdiente Tore zum Sieg. Melniboné kam 90 Minuten nicht über die Mittellinie.

Bonner Shorties - Martins Superholzer 0 : 0

Den Holzern gelingt ein nicht unverdientes Unentschieden beim Tabellenführer.

Die Antiken Freunde - King & Queen 4 : 3

Torschützen: Thelia (13., 31., 68.), Lachesis (49.) *** Track (28., 47.), Tick (62.)

Die Antiken Freunde stoppen den königlichen Höhenflug.

PI Daun - 1. FC Fassholzwerk 3 : 4

Torschützen: Spar (44., 90.), Joschi (8.) *** Yannik (20., 46.), Weinfass (73.), Wiskeyfass (80.)

Gegen die Fässer wollten die Dauner nicht verlieren - hätten sie auch nicht gemusst, wenn mein Rechner halbwegs normale Zahlen ausgespuckt hätte. Dann wäre es ein 2:1 geworden. Die Fässer nehmen es dankbar hin.

SC of Ireland - Die Spaßvögel **4 : 5**

Torschützen: Oughterard (45., 84.), Dunloe (36.), Lahinch (82.) *** Meise (69., 77.), Pirol (2., 52.), Drossel (83.)

Die Iren werden als leichte Beute gesehen und überrannt. Alle Bemühungen sind zurzeit nutzlos. Man bekommt immer einen auf die Mütze.

PVC Astrokicker - SV Unseldusel **3 : 1**

Torschützen: Triton (64.), Ariel (1.), Titania (24.) *** Vincheiko (15.)

Die Astrokicker erden den Aufschwung des SV Unseldusel.

Kreisliga 16. Spieltag

SV Bösensell - Bonner Shorties **0 : 2**

Torschützen: --- *** Pieters (13.), Vlejens (71.)

Den Bösensellern gelingt es nicht beide Heimspiele zu gewinnen. Verloren die Bonner am letzten Spieltag einen Punkt durch Pech gewinnen sie ihn heute mit Glück.

Die Spaßvögel - PI Daun **0 : 0**

Elfmetertore: - (1 verschossen) *** -

Dass aus drei Torchancen insgesamt nur ein 0:0 rauskommt dürfte niemanden wundern. So lassen die Verfolger einträchtich den einen Punkt liegen, den die Bonner am letzten Spieltag einbüßten. Somit bleibt alles beim Alten.

Melniboné - 1. FC Fassholzwerk **2 : 0**

Torschützen: Dharmit von Jharkor (78.), Montan (44.) *** ---

Wichtig für die Melniboné um dran zu bleiben an den Fässern.

SV Unseldusel - King & Queen **3 : 4**

Torschützen: Dirgin (31., 89.), Josefin (51.) *** Minni (65., 88.), Bert (19.), Daisy (44.)

Fast hätte es für einen Punkt für den SV gereicht. Letztlich war K&Q etwas stärker und gewinnt verdient.

SC of Ireland - Die Antiken Freunde **0 : 2**

Torschützen: --- *** Theia (5.), Lachesis (53.)

Wenn man beide Heimspiele sich die meisten Torchancen erarbeitet und hinterher mit leeren Händen dasteht, weil einem auch noch das Würfelglück abhandenkommt, ist es schon frustrierend. Eine total verkorkste Saison für die Iren.

PVC Astrokicker - Martins Superholzer **0 : 1**

Torschützen: --- *** Majesto (67.)

Noch ein glücklicher Sieger, der aus seinen zwei Chancen ein goldenes Tor macht. Mein Rechner hatte nicht seinen stärksten Tag.

Kreisliga

17. Spieltag				18. Spieltag			
King & Queen	-	Die Spaßvögel	:	SV Bösensell	-	MASH	:
Shorties	-	Astrokicker	:	Shorties	-	Fassholzwerk	:
Antike Freunde	-	SV Unseldusel	:	Antike Freunde	-	PI Daun	:
PI Daun	-	SV Bösensell	:	SV Unseldusel	-	Die Spaßvögel	:
Fassholzwerk	-	SC of Ireland	:	SC of Ireland	-	Melniboné	:
MASH	-	Melniboné	:	Astrokicker	-	King & Queen	:

	Verein	Heim			Auswärts			Diff	Tore	Punkte	DP	WP	Geld	Manager
1	(1) Bonner Shorties	4	3	0	6	2	1	+19	37:18	25:7	0	3.5	2985	Jürgen Runo
2	(2) Die Spaßvögel	7	1	1	3	2	2	+28	62:34	23:9	8	3.5	2337	Jörg Diersen
3	(4) King & Queen	6	2	0	3	0	5	+1	77:76	20:12	4	3.5	486	Susanne Winter
4	(3) PI Daun	3	2	2	4	3	2	+12	30:18	19:13	56	2.5	-69	Björn Schober
5	(6) Die Antiken Freunde	5	2	0	2	2	5	+9	36:27	18:14	0	4.5	1379	Frank Tietmeyer
6	(5) SV Bösensell	5	1	2	3	0	5	+6	63:57	17:15	0	3.0	1298	Jonas Kraneburg
7	(7) Martins Superholzer	4	2	2	1	4	3	+4	23:19	16:16	34	4.0	1124	Martin Stuke
8	(8) PVC Astrokicker	4	1	3	2	2	4	+1	27:26	15:17	0	3.0	2103	Detlev Runo
9	(9) 1. FC Fassholzwerk	3	2	2	2	1	6	-1	21:22	13:19	0	3.0	403	Michael Epp
10	(10) Melniboné	4	1	4	1	1	5	-16	43:59	12:20	0	3.0	2394	Jürgen Schmidt
11	(11) SV Unseldusel	3	1	5	0	2	5	-33	22:55	9:23	4	2.5	2403	Ralf Antz
12	(12) SC of Ireland	1	2	6	0	1	6	-30	22:52	5:27	0	2.5	452	Magnus Temme

Torschützenlisten:

Bezirksklasse		Kreisliga	
18 Richie Kotzen	(Blues Power)	24 Meise	(Die Spaßvögel)
13 Kannnix	(FSV Rumpenheim)	23 Track	(King & Queen)
13 Bedum	(West-Friesland)	22 Rückel	(SV Bösensell)
12 Eric Sardinas	(Blues Power)	22 Minni	(King & Queen)
10 Aurelius	(SPQR)	19 Farwick	(SV Bösensell)
10 Rodenstock	(Tote Frösche)	18 Dharmit von Jharkor	(Melniboné)
10 Lieberscholli	(W.Stur(m)bock)	17 Trick	(King & Queen)
9 Manni	(W.Stur(m)bock)	15 Drossel	(Die Spaßvögel)
8 Taj Mahal	(Blues Power)	13 Vlejens	(Shorties)
7 Iulius	(SPQR)	13 Trauerklinge	(Melniboné)

Sperren: keine

Pokal Auslosung Viertelfinale

Spiel 1	Die Kernigen	-	PVC Astrokicker
Spiel 2	Bonner Shorties	-	Blues Power
Spiel 3	MASH	-	SPQR
Spiel 4	FSV Rumpenheim	-	King & Queen

Bezirksklasse

17. Spieltag				18. Spieltag			
SPQR	-	BSG Taxi Bonn	:	FSV Rumpenheim	-	West-Friesland	:
Tote Frösche	-	Düsseldorf	:	Tote Frösche	-	The Intrepid 11	:
Die Kernigen	-	Blues Power	:	Die Kernigen	-	Yoda	:
Yoda	-	FSV Rumpenheim	:	Blues Power	-	BSG Taxi Bonn	:
The Intrepid 11	-	W.Stur(m)bock	:	W.Stur(m)bock	-	Euro-Super	:
West-Friesland	-	Euro-Super	:	Düsseldorf	-	SPQR	:

Peter Kraneburg, Schildlehen 120, A-8972 Ramsau am Dachstein, Tel. +49-2536-3090895

Kraneburg@A1.net www.landhaus-franzel.com

Index

Verweise auf Regeln oder frühere Beiträge, die auch heute noch nützlich sein können:

Bank-United:	Saisonbegleiter der 31. Saison: DS 373 (grün), blaue Heftmitte Regeln und Homepage: www.Bank-United.de
United:	Saisonbegleiter der 28. Saison: DS 371 (grau), grüne Heftmitte Regeln: CiciB.de/DS/United
Regeln:	**Boggle**: CiciB.de/DS/Boggle **Cicis Rateecke**: CiciB.de/DS/CRE **Choice**: CiciB.de/DS/Choice **Crossword**: CiciB.de/DS/Crossword **Hase & Igel**: CiciB.de/DS/HaseUndIgel **Ostfriesisches Deichwandern**: CiciB.de/DS/ODW **Poesiemeister**: CiciB.de/DS/Poesiemeister **Primtraktorrennen**: CiciB.de/DS/Prim **Scrabble**: CiciB.de/DS/Scrabble **Miniscrabble**: CiciB.de/DS/Scrabble#Mini **Topwords**: CiciB.de/DS/Topwords **VP-Sleuth**: CiciB.de/DS/VP-Sleuth
WSR:	CiciB.de/DS/Wortspielregeln (Stand: Februar 2018)
Wörterlisten:	CiciB.de/DS/Wortspielregeln/Wortlisten.htm

Seltsam: Eine Innenzone und dennoch gibt es Regen. Entdeckt in Österreich. Cici

Organisatorisches

Ausgabe	**ZAT** – 11 Uhr	**Redax** – 15 Uhr	Erscheint
DS 380	Fr, 12.07.2019	Sa, 20.07.2019	Mi, 24.07.2019
DS 381	Fr, 16.08.2019	Sa, 24.08.2019	Mi, 28.08.2019
DS 382	Fr, 13.09.2019*	Sa, 21.09.2019	Mi, 25.09.2019
DS 383	Fr, 18.10.2019	Sa, 26.10.2019	Mi, 30.10.2019
DS 384	Fr, 22.11.2019	Sa, 30.11.2019	Mi, 04.12.2019

*** 4-Wochen-Heft, also eine Woche weniger Zeit bis zum ZAT**

Finanzielles

Die Soccerkonten von **Ralf**, **Robert** und **Benno** sind im Minus. Danke an **Stephan** für den Schein im Brief.

Spielerisches

ODW **20** endet und für *ODW* **30** könnt Ihr Euren neuen Einsatz wieder an **Köbes** schicken. *Primtraktorrennen* **Verse** feiert vorzeitig Finale und im nächsten Soccer startet eine neue Partie namens **Jäglitz**, für die Ihr Euch bei **Köbes** anmelden könnt. Außerdem könnt Ihr Euch auch noch bei **Irene** für den neuen *Poesiemeister* **Kanzelbach** melden.

Impressum

Der *Dottendorfer Soccer* ist eine Spielezeitung und erscheint zumeist alle fünf Wochen.

Herausgeber:	**Cici Beilken**, DS@CiciB.de Distelweg 8, 53757 Sankt Augustin, ☎ (0 22 41) 34 49 14
Lektorat:	**Helmut Postl**, Wien.
Druck:	A & M Copy-Druckhaus, Lennéstraße 22, 53113 Bonn, ☎ (0 22 8) 21 54 92
Abo Druck:	Bitte einen beliebigen Betrag auf folgendes **Konto** überweisen: C. Beilken, 0519570930 bei der Ing-DiBa in Frankfurt, BLZ 50010517 IBAN: DE 0950 0105 1705 1957 0930, BIC: INGDDEFF Euer Kontostand erscheint auf dem Adressetikett hinter Eurem Namen.
Preis bis 379:	Druckausgabe: 1,00 €; Versand im Inland: 1,00 €, nach Europa: 3,75 €
Preis ab 380:	Druckausgabe: 1,50 €; Versand im Inland: 1,50 €, nach Europa: 3,75 €
E-Abo:	Die elektronische Ausgabe im PDF-Format ist kostenlos und wird unter http://CiciB.de/DS veröffentlicht. E-Mails zum jeweiligen Erscheinungstermin können beim Herausgeber bestellt werden.
Erscheint:	Seit 1. Oktober 1982 – 37. Jahrgang
Leser (ca.):	99+5=104 (5 inoffizielle Leser)
E-Mails:	90+4= 94 (4 inoffizielle Empfänger)
Druckauflage:	26+2= 28 (2 Reserve)
Mitspieler:	75+5= 80 (5 Mitspieler ohne Abo)

Die Spiele und Spielleiter im Soccer

Bank-United	**Peter π Mäurer**: Pi.Daun@t-online.de Freie Teams zu vergeben!
Boggle	**Cici Beilken**: DS@CiciB.de Der Einstieg ist in jeder Ausgabe möglich.
Choice	**Köbes Michael Kerp**: Michael.Kerp@arcor.de Der Einstieg ist über eine Warteliste möglich.
Cicis Rateecke	**Cici Beilken**: DS@CiciB.de Einfach bis drei Fragen zu laufenden Geschichten schicken!
Crossword	**Cici Beilken**: DS@CiciB.de Bitte Anmeldung mit Startbuchstaben schicken!
Hase & Igel	**Sabine ΔNNΔ Hubrig-S.**: Schubsch@t-online.de Der Einstieg ist über eine Warteliste möglich.
ODW Ostfriesisches Deichwandern	**Köbes Michael Kerp**: Michael.Kerp@arcor.de **Neue Partie beginnt:** Bitte Startzahl an Köbes schicken!
Poesiemeister	**Irene Kolb**: KolbIrene@gmx.de **Eine neue Partie beginnt im nächsten Heft: Anmelden!**
Primtraktorrennen	**Köbes Michael Kerp**: Michael.Kerp@arcor.de **Eine neue Partie beginnt im nächsten Heft: Anmelden!**
Scrabble	**Cici Beilken**: DS@CiciB.de Der Einstieg in die laufenden Partien ist jederzeit möglich.
Miniscrabble	**Claudio Maniglio**: Claudio.Maniglio@gmx.de Der Einstieg in die laufende Partie ist möglich.
Topwords	**Cici Beilken**: DS@CiciB.de Der Einstieg in die laufende Partie ist jederzeit möglich.
United	**Peter Kraneburg**: Kraneburg@A1.net Freie Teams auf Anfrage zu vergeben!
VP-Sleuth	**Cici Beilken**: DS@CiciB.de Bitte Anmeldung mit Frage und ggf. Starttipps schicken!

Spielregeln findet Ihr unter: http://CiciB.de/DS

Anmeldungen für alle Spiele direkt beim jeweiligen Spielleiter

Redaktionsschluss der 380. Ausgabe: Samstag, 20.7.2019, 15 Uhr
Erscheinungstermin der 380. Ausgabe: Mittwoch, 24.7.2019

Absender: Cici Beilken, Distelweg 8, 53757 Sankt Augustin